

# PUG

piano  
urbanistico  
generale

2024

Comune di Frassinoro  
Provincia di Modena



UNIONE COMUNI  
DISTRETTO CERAMICO

► componente regolativa  
**NORME GENERALI**  
**ALLEGATO A**

FABBRICATI DA F62 A F105

APRILE 2024

**amministratori**

Oreste Capelli  
*sindaco*

Giancarlo Palandri  
*vicesindaco*

Flavio Biondini  
*RUP e assessore all'urbanistica*

**unità di pianificazione**

Federica Manni  
*referente dell'ufficio tecnico*

Ezio Righi  
*redazione del piano*

Simone Ruini  
*redazione del piano*

**consulenti**

Valeriano Franchi  
*geologia, sismica, acque  
e sicurezza del territorio*

Alberto Monti  
*potenzialità archeologiche*

Roberto Odorici  
*zonizzazione acustica*

Simone Ruini  
*patrimonio di interesse e paesaggio*

Pietro Natale Capitani  
*agricoltura e zootecnia*



**NORME GENERALI**

**Allegato A**

Schede delle costruzioni di valore storico architettonico  
o di interesse culturale testimoniale

**Ezio Righi**  
**Simone Ruini**

Aprile 2024

**amministratori**

Oreste Capelli  
*sindaco*

Giancarlo Palandri  
*vicesindaco*

Flavio Biondini  
*RUP e assessore all'urbanistica*

**unità di pianificazione**

Federica Manni  
*referente dell'ufficio tecnico*

Ezio Righi  
*redazione del piano*

Simone Ruini  
*redazione del piano*

**consulenti**

Pietro Natale Capitani  
*Agricoltura e zootecnia*

Valeriano Franchi  
*geologia e sismicità*

Alberto Monti  
*beni archeologici*

Roberto Odorici  
*acustica*

Simone Ruini  
*patrimonio di interesse e paesaggio*

## SCHEDA DEL FABBRICATO:

*Identificativo*

F62-M-144

*Foglio*

62

*Mappale*

144

*Tipo oggetto*

abitazione rurale

*Uso*

non utilizzato

*Interesse*

componente ambientale di pregio

*Trasformazioni ammesse*

Costruzioni componenti di un contesto unitario

*Strutture di copertura*

Non compilato

*Manto di copertura*

Non compilato

*Stato di conservazione*

peissimo

*Elementi architettonici di interesse*

*Tutela ministeriale*

n.r.

## RILIEVO FOTOGRAFICO



## SCHEDA DEL FABBRICATO:

**Identificativo**

F62-M-146

**Foglio**

62

**Mappale**

146

**Tipo oggetto**

Edificio a cortina

**Uso**

non utilizzato

**Interesse**

componente ambientale di pregio

**Trasformazioni ammesse**

Costruzioni componenti di un contesto unitario

**Strutture di copertura**

Non compilato

**Manto di copertura**

Non compilato

**Stato di conservazione**

mediocre

**Elementi architettonici di interesse**

**Tutela ministeriale**

n.r.

## RILIEVO FOTOGRAFICO



# SCHEDA DEL FABBRICATO:

**Identificativo**

F62-M-147

**Foglio**

62

**Mappale**

147

**Tipo oggetto**

Edificio a cortina

**Uso**

utilizzato

**Interesse**

componente ambientale di pregio

**Trasformazioni ammesse**

Costruzioni componenti di un contesto unitario

**Strutture di copertura**

Non compilato

**Manto di copertura**

Non compilato

**Stato di conservazione**

buono

**Elementi architettonici di interesse**

**Tutela ministeriale**

n.r.

## RILIEVO FOTOGRAFICO



# SCHEMA DEL FABBRICATO:

**Identificativo**

F62-M-151A

**Foglio**

62

**Mappale**

151

**Tipo oggetto**

abitazione rurale

**Uso**

utilizzato

**Interesse**

di interesse culturale testimoniale

**Trasformazioni ammesse**

Costruzione di pregio storico-culturale e testimoniale

**Strutture di copertura**

Non compilato

**Manto di copertura**

Non compilato

**Stato di conservazione**

mediocre

**Elementi architettonici di interesse**

**Tutela ministeriale**

n.r.

## RILIEVO FOTOGRAFICO



# SCHEMA DEL FABBRICATO:

*Identificativo*

F62-M-152

*Foglio*

62

*Mappale*

152

**Tipo oggetto**

Edificio a cortina

**Uso**

non utilizzato

**Interesse**

di interesse culturale testimoniale

**Trasformazioni ammesse**

Costruzione di pregio soggetta a ripristino

**Strutture di copertura**

Non compilato

**Manto di copertura**

Non compilato

**Stato di conservazione**

rudere

**Elementi architettonici di interesse**

**Tutela ministeriale**

n.r.

## RILIEVO FOTOGRAFICO





# SCHEMA DEL FABBRICATO:

**Identificativo**

F62-M-153

**Foglio**

62

**Mappale**

153

**Tipo oggetto**

Edificio a cortina

**Uso**

non utilizzato

**Interesse**

di interesse culturale testimoniale

**Trasformazioni ammesse**

Costruzioni componenti di un contesto unitario

**Strutture di copertura**

Non compilato

**Manto di copertura**

Non compilato

**Stato di conservazione**

mediocre

**Elementi architettonici di interesse**

**Tutela ministeriale**

n.r.

## RILIEVO FOTOGRAFICO



## SCHEDA DEL FABBRICATO:

*Identificativo*

F62-M-153

*Foglio*

62

*Mappale*

153

***Tipo oggetto***

Edificio a cortina

***Uso***

non utilizzato

***Interesse***

di interesse culturale testimoniale

***Trasformazioni ammesse***

Costruzioni componenti di un contesto unitario

***Strutture di copertura***

Non compilato

***Manto di copertura***

Non compilato

***Stato di conservazione***

mediocre

***Elementi architettonici di interesse***

***Tutela ministeriale***

n.r.

## RILIEVO FOTOGRAFICO



## SCHEDA DEL FABBRICATO:

*Identificativo*

F62-M-174

*Foglio*

62

*Mappale*

174

*Tipo oggetto*

abitazione/stalla/fienile

*Uso*

non utilizzato

*Interesse*

di interesse culturale testimoniale

*Trasformazioni ammesse*

Costruzione di pregio storico-culturale e testimoniale

*Strutture di copertura*

Non compilato

*Manto di copertura*

Non compilato

*Stato di conservazione*

pessimo

*Elementi architettonici di interesse*

*Tutela ministeriale*

n.r.

## RILIEVO FOTOGRAFICO



# SCHEDA DEL FABBRICATO:

**Identificativo**

F63-M-62

**Foglio**

63

**Mappale**

62

**Tipo oggetto**

**Uso**

**Interesse**

componente ambientale di pregio

**Trasformazioni ammesse**

Costruzioni componenti di un contesto unitario

**Strutture di copertura**

Non compilato

**Manto di copertura**

Non compilato

**Stato di conservazione**

**Elementi architettonici di interesse**

**Tutela ministeriale**

n.r.

## RILIEVO FOTOGRAFICO



# SCHEDA DEL FABBRICATO:

*Identificativo*

F63-M-71B

*Foglio*

63

*Mappale*

71

*Tipo oggetto*

palazzina

*Uso*

utilizzato

*Interesse*

di interesse culturale testimoniale

*Trasformazioni ammesse*

Costruzione di pregio storico-culturale e testimoniale

*Strutture di copertura*

Non compilato

*Manto di copertura*

Non compilato

*Stato di conservazione*

buono

*Elementi architettonici di interesse*

*Tutela ministeriale*

n.r.

## RILIEVO FOTOGRAFICO



# SCHEDA DEL FABBRICATO:

**Identificativo**

F63-M-73

**Foglio**

63

**Mappale**

73

**Tipo oggetto**

palazzina

**Uso**

**Interesse**

componente ambientale di pregio

**Trasformazioni ammesse**

Costruzioni componenti di un contesto unitario

**Strutture di copertura**

Non compilato

**Manto di copertura**

Non compilato

**Stato di conservazione**

**Elementi architettonici di interesse**

**Tutela ministeriale**

n.r.

## RILIEVO FOTOGRAFICO



# SCHEDA DEL FABBRICATO:

**Identificativo**

F63-M-78

**Foglio**

63

**Mappale**

78

**Tipo oggetto**

fontana

**Uso**

**Interesse**

di interesse culturale testimoniale

**Trasformazioni ammesse**

elementi testimoniali

**Strutture di copertura**

Non compilato

**Manto di copertura**

Non compilato

**Stato di conservazione**

**Elementi architettonici di interesse**

**Tutela ministeriale**

n.r.

## RILIEVO FOTOGRAFICO



# SCHEDA DEL FABBRICATO:

*Identificativo*

F63-M-147

*Foglio*

63

*Mappale*

147

***Tipo oggetto***

Edificio a cortina

***Uso***

utilizzato

***Interesse***

componente ambientale di pregio

***Trasformazioni ammesse***

Costruzioni componenti di un contesto unitario

***Strutture di copertura***

Non compilato

***Manto di copertura***

Non compilato

***Stato di conservazione***

buono

***Elementi architettonici di interesse***

***Tutela ministeriale***

n.r.

## RILIEVO FOTOGRAFICO





# SCHEDA DEL FABBRICATO:

*Identificativo*

F63-M-148

*Foglio*

63

*Mappale*

148

***Tipo oggetto***

Edificio a cortina

***Uso***

utilizzato

***Interesse***

componente ambientale di pregio

***Trasformazioni ammesse***

Costruzioni componenti di un contesto unitario

***Strutture di copertura***

Non compilato

***Manto di copertura***

Non compilato

***Stato di conservazione***

buono

***Elementi architettonici di interesse***

***Tutela ministeriale***

n.r.

## RILIEVO FOTOGRAFICO



# SCHEDA DEL FABBRICATO:

*Identificativo*

F63-M-149

*Foglio*

63

*Mappale*

149

*Tipo oggetto*

pozzo

*Uso*

utilizzato

*Interesse*

di interesse culturale testimoniale

*Trasformazioni ammesse*

elementi testimoniali

*Strutture di copertura*

Non compilato

*Manto di copertura*

Non compilato

*Stato di conservazione*

mediocre

*Elementi architettonici di interesse*

*Tutela ministeriale*

n.r.

## RILIEVO FOTOGRAFICO



# SCHEDA DEL FABBRICATO:

*Identificativo*

F63-M-150

*Foglio*

63

*Mappale*

150

*Tipo oggetto*

lavatoio

*Uso*

*Interesse*

di interesse culturale testimoniale

*Trasformazioni ammesse*

elementi testimoniali

*Strutture di copertura*

Non compilato

*Manto di copertura*

Non compilato

*Stato di conservazione*

*Elementi architettonici di interesse*

*Tutela ministeriale*

n.r.

## RILIEVO FOTOGRAFICO



# SCHEDA DEL FABBRICATO:

**Identificativo**

F63-M-152A

**Foglio**

63

**Mappale**

152

**Tipo oggetto**

Edificio a cortina

**Uso**

utilizzato

**Interesse**

di interesse culturale testimoniale

**Trasformazioni ammesse**

Costruzione di pregio storico-culturale e testimoniale

**Strutture di copertura**

Non compilato

**Manto di copertura**

Non compilato

**Stato di conservazione**

mediocre

**Elementi architettonici di interesse**

**Tutela ministeriale**

n.r.

## RILIEVO FOTOGRAFICO



# SCHEMA DEL FABBRICATO:

*Identificativo*

F63-M-152A

*Foglio*

63

*Mappale*

152

***Tipo oggetto***

Edificio a cortina

***Uso***

utilizzato

***Interesse***

di interesse culturale testimoniale

***Trasformazioni ammesse***

Costruzione di pregio storico-culturale e testimoniale

***Strutture di copertura***

Non compilato

***Manto di copertura***

Non compilato

***Stato di conservazione***

mediocre

***Elementi architettonici di interesse***

***Tutela ministeriale***

n.r.

## RILIEVO FOTOGRAFICO



## SCHEDA DEL FABBRICATO:

**Identificativo**

F63-M-152B

**Foglio**

63

**Mappale**

152

**Tipo oggetto**

Basso servizio

**Uso**

utilizzato

**Interesse**

di interesse culturale testimoniale

**Trasformazioni ammesse**

Costruzione di pregio storico-culturale e testimoniale

**Strutture di copertura**

Non compilato

**Manto di copertura**

Non compilato

**Stato di conservazione**

mediocre

**Elementi architettonici di interesse**

**Tutela ministeriale**

n.r.

## RILIEVO FOTOGRAFICO



# SCHEDA DEL FABBRICATO:

*Identificativo*

F63-M-152C

*Foglio*

63

*Mappale*

152

*Tipo oggetto*

lavatoio

*Uso*

utilizzato

*Interesse*

di interesse culturale testimoniale

*Trasformazioni ammesse*

elementi testimoniali

*Strutture di copertura*

Non compilato

*Manto di copertura*

Non compilato

*Stato di conservazione*

buono

*Elementi architettonici di interesse*

*Tutela ministeriale*

n.r.

## RILIEVO FOTOGRAFICO



# SCHEDA DEL FABBRICATO:

*Identificativo*

F63-M-154

*Foglio*

63

*Mappale*

154

***Tipo oggetto***

Edificio a cortina

***Uso***

utilizzato

***Interesse***

di interesse culturale testimoniale

***Trasformazioni ammesse***

Costruzione di pregio storico-culturale e testimoniale

***Strutture di copertura***

Non compilato

***Manto di copertura***

Non compilato

***Stato di conservazione***

mediocre

***Elementi architettonici di interesse***

***Tutela ministeriale***

n.r.

## RILIEVO FOTOGRAFICO





# SCHEMA DEL FABBRICATO:

*Identificativo*

F63-M-162

*Foglio*

63

*Mappale*

162

**Tipo oggetto**

Edificio a cortina

**Uso**

utilizzato

**Interesse**

di interesse culturale testimoniale

**Trasformazioni ammesse**

Costruzioni componenti di un contesto unitario

**Strutture di copertura**

Non compilato

**Manto di copertura**

Non compilato

**Stato di conservazione**

mediocre

**Elementi architettonici di interesse**

**Tutela ministeriale**

n.r.

## RILIEVO FOTOGRAFICO



# SCHEDA DEL FABBRICATO:

**Identificativo**

F63-M-163

**Foglio**

63

**Mappale**

163

**Tipo oggetto**

Edificio a cortina

**Uso**

utilizzato

**Interesse**

di interesse culturale testimoniale

**Trasformazioni ammesse**

Costruzioni componenti di un contesto unitario

**Strutture di copertura**

Non compilato

**Manto di copertura**

Non compilato

**Stato di conservazione**

mediocre

**Elementi architettonici di interesse**

**Tutela ministeriale**

n.r.

## RILIEVO FOTOGRAFICO



# SCHEMA DEL FABBRICATO:

*Identificativo*

F63-M-164

*Foglio*

63

*Mappale*

164

*Tipo oggetto*

Edificio a cortina

*Uso*

non utilizzato

*Interesse*

di interesse culturale testimoniale

*Trasformazioni ammesse*

Costruzione di pregio storico-culturale e testimoniale

*Strutture di copertura*

Non compilato

*Manto di copertura*

Non compilato

*Stato di conservazione*

pessimo

*Elementi architettonici di interesse*

*Tutela ministeriale*

n.r.

## RILIEVO FOTOGRAFICO



## SCHEDA DEL FABBRICATO:

*Identificativo*

F63-M-164

*Foglio*

63

*Mappale*

164

*Tipo oggetto*

Edificio a cortina

*Uso*

non utilizzato

*Interesse*

di interesse culturale testimoniale

*Trasformazioni ammesse*

Costruzione di pregio storico-culturale e testimoniale

*Strutture di copertura*

Non compilato

*Manto di copertura*

Non compilato

*Stato di conservazione*

pessimo

*Elementi architettonici di interesse*

*Tutela ministeriale*

n.r.

## RILIEVO FOTOGRAFICO



# SCHEDA DEL FABBRICATO:

*Identificativo*

F63-M-172

*Foglio*

63

*Mappale*

172

*Tipo oggetto*

*Uso*

*Interesse*

privo di interesse

*Trasformazioni ammesse*

Costruzioni componenti di un contesto unitario

*Strutture di copertura*

Non compilato

*Manto di copertura*

Non compilato

*Stato di conservazione*

*Elementi architettonici di interesse*

*Tutela ministeriale*

n.r.

## RILIEVO FOTOGRAFICO



# SCHEMA DEL FABBRICATO:

*Identificativo*

F63-M-174

*Foglio*

63

*Mappale*

174

*Tipo oggetto*

edificio a pendio

*Uso*

non utilizzato

*Interesse*

di interesse culturale testimoniale

*Trasformazioni ammesse*

Costruzione di pregio storico-culturale e testimoniale

*Strutture di copertura*

Non compilato

*Manto di copertura*

Non compilato

*Stato di conservazione*

peissimo

*Elementi architettonici di interesse*

*Tutela ministeriale*

n.r.

## RILIEVO FOTOGRAFICO



# SCHEMA DEL FABBRICATO:

**Identificativo**

F63-M-220

**Foglio**

63

**Mappale**

220

**Tipo oggetto**

Edificio a cortina

**Uso**

non utilizzato

**Interesse**

di interesse culturale testimoniale

**Trasformazioni ammesse**

Costruzione di pregio storico-culturale e testimoniale

**Strutture di copertura**

Non compilato

**Manto di copertura**

Non compilato

**Stato di conservazione**

buono

**Elementi architettonici di interesse**

**Tutela ministeriale**

n.r.

## RILIEVO FOTOGRAFICO



# SCHEDA DEL FABBRICATO:

**Identificativo**

F63-M-253

**Foglio**

63

**Mappale**

253

**Tipo oggetto**

Edificio a cortina

**Uso**

utilizzato

**Interesse**

privo di interesse

**Trasformazioni ammesse**

Costruzioni componenti di un contesto unitario

**Strutture di copertura**

Non compilato

**Manto di copertura**

Non compilato

**Stato di conservazione**

buono

**Elementi architettonici di interesse**

**Tutela ministeriale**

n.r.

## RILIEVO FOTOGRAFICO





## SCHEDA DEL FABBRICATO:

*Identificativo*

F63-M-254

*Foglio*

63

*Mappale*

254

***Tipo oggetto***

Edificio a cortina

***Uso***

non utilizzato

***Interesse***

di scarso interesse intrinseco

***Trasformazioni ammesse***

Costruzioni componenti di un contesto unitario

***Strutture di copertura***

Non compilato

***Manto di copertura***

Non compilato

***Stato di conservazione***

buono

***Elementi architettonici di interesse***

***Tutela ministeriale***

n.r.

## RILIEVO FOTOGRAFICO



## SCHEDA DEL FABBRICATO:

*Identificativo*

F63-M-256

*Foglio*

63

*Mappale*

256

***Tipo oggetto***

Edificio a cortina

***Uso***

non utilizzato

***Interesse***

componente ambientale di pregio

***Trasformazioni ammesse***

Costruzioni componenti di un contesto unitario

***Strutture di copertura***

Non compilato

***Manto di copertura***

Non compilato

***Stato di conservazione***

buono

***Elementi architettonici di interesse***

***Tutela ministeriale***

n.r.

## RILIEVO FOTOGRAFICO



## SCHEDA DEL FABBRICATO:

*Identificativo*

F63-M-257

*Foglio*

63

*Mappale*

257

***Tipo oggetto***

Edificio a cortina

***Uso***

non utilizzato

***Interesse***

componente ambientale di pregio

***Trasformazioni ammesse***

Costruzioni componenti di un contesto unitario

***Strutture di copertura***

Non compilato

***Manto di copertura***

Non compilato

***Stato di conservazione***

buono

***Elementi architettonici di interesse***

***Tutela ministeriale***

n.r.

## RILIEVO FOTOGRAFICO



# SCHEDA DEL FABBRICATO:

*Identificativo*

F63-M-258

*Foglio*

63

*Mappale*

258

*Tipo oggetto*

*Uso*

*Interesse*

privo di interesse

*Trasformazioni ammesse*

Costruzioni componenti di un contesto unitario

*Strutture di copertura*

Non compilato

*Manto di copertura*

Non compilato

*Stato di conservazione*

buono

*Elementi architettonici di interesse*

*Tutela ministeriale*

n.r.

## RILIEVO FOTOGRAFICO



# SCHEDA DEL FABBRICATO:

**Identificativo**

F63-M-260

**Foglio**

63

**Mappale**

260

**Tipo oggetto**

lavatoio

**Uso**

**Interesse**

di interesse culturale testimoniale

**Trasformazioni ammesse**

elementi testimoniali

**Strutture di copertura**

Non compilato

**Manto di copertura**

Non compilato

**Stato di conservazione**

**Elementi architettonici di interesse**

**Tutela ministeriale**

n.r.

## RILIEVO FOTOGRAFICO



## SCHEDA DEL FABBRICATO:

**Identificativo**

F63-M-261

**Foglio**

63

**Mappale**

261

**Tipo oggetto**

edificio a corpi congiunti

**Uso**

utilizzato

**Interesse**

di scarso interesse intrinseco

**Trasformazioni ammesse**

Costruzioni componenti di un contesto unitario

**Strutture di copertura**

Non compilato

**Manto di copertura**

Non compilato

**Stato di conservazione**

mediocre

**Elementi architettonici di interesse**

**Tutela ministeriale**

n.r.

## RILIEVO FOTOGRAFICO



# SCHEDA DEL FABBRICATO:

**Identificativo**

F63-M-263C

**Foglio**

63

**Mappale**

263

**Tipo oggetto**

edificio a corpi congiunti

**Uso**

utilizzato

**Interesse**

di scarso interesse intrinseco

**Trasformazioni ammesse**

Costruzioni componenti di un contesto unitario

**Strutture di copertura**

Non compilato

**Manto di copertura**

Non compilato

**Stato di conservazione**

buono

**Elementi architettonici di interesse**

**Tutela ministeriale**

n.r.

## RILIEVO FOTOGRAFICO



# SCHEMA DEL FABBRICATO:

*Identificativo*

F63-M-264

*Foglio*

63

*Mappale*

264

*Tipo oggetto*

edificio a corpi congiunti

*Uso*

utilizzato

*Interesse*

di scarso interesse intrinseco

*Trasformazioni ammesse*

Costruzioni componenti di un contesto unitario

*Strutture di copertura*

Non compilato

*Manto di copertura*

Non compilato

*Stato di conservazione*

buono

*Elementi architettonici di interesse*

*Tutela ministeriale*

n.r.

## RILIEVO FOTOGRAFICO





# SCHEDA DEL FABBRICATO:

*Identificativo*

F63-M-265

*Foglio*

63

*Mappale*

265

*Tipo oggetto*

edificio a corpi congiunti

*Uso*

utilizzato

*Interesse*

di scarso interesse intrinseco

*Trasformazioni ammesse*

Costruzioni componenti di un contesto unitario

*Strutture di copertura*

Non compilato

*Manto di copertura*

Non compilato

*Stato di conservazione*

mediocre

*Elementi architettonici di interesse*

*Tutela ministeriale*

n.r.

## RILIEVO FOTOGRAFICO



## SCHEDA DEL FABBRICATO:

*Identificativo*

F63-M-268

*Foglio*

63

*Mappale*

268

*Tipo oggetto*

rustico minore

*Uso*

utilizzato

*Interesse*

componente ambientale di pregio

*Trasformazioni ammesse*

Costruzioni componenti di un contesto unitario

*Strutture di copertura*

Non compilato

*Manto di copertura*

Non compilato

*Stato di conservazione*

buono

*Elementi architettonici di interesse*

*Tutela ministeriale*

n.r.

## RILIEVO FOTOGRAFICO



# SCHEDA DEL FABBRICATO:

**Identificativo**

F63-M-286

**Foglio**

63

**Mappale**

286

**Tipo oggetto**

forno

**Uso**

utilizzato

**Interesse**

di interesse culturale testimoniale

**Trasformazioni ammesse**

elementi testimoniali

**Strutture di copertura**

Non compilato

**Manto di copertura**

Non compilato

**Stato di conservazione**

buono

**Elementi architettonici di interesse**

**Tutela ministeriale**

n.r.

## RILIEVO FOTOGRAFICO



# SCHEDA DEL FABBRICATO:

**Identificativo**

F63-M-330

**Foglio**

63

**Mappale**

330

**Tipo oggetto**

Edificio a cortina

**Uso**

non utilizzato

**Interesse**

componente ambientale di pregio

**Trasformazioni ammesse**

Costruzioni componenti di un contesto unitario

**Strutture di copertura**

Non compilato

**Manto di copertura**

Non compilato

**Stato di conservazione**

mediocre

**Elementi architettonici di interesse**

**Tutela ministeriale**

n.r.

## RILIEVO FOTOGRAFICO



# SCHEDA DEL FABBRICATO:

*Identificativo*

F63-M-388

*Foglio*

63

*Mappale*

388

*Tipo oggetto*

edificio a pendio

*Uso*

utilizzato

*Interesse*

di interesse culturale testimoniale

*Trasformazioni ammesse*

Costruzione di pregio storico-culturale e testimoniale

*Strutture di copertura*

Non compilato

*Manto di copertura*

Non compilato

*Stato di conservazione*

buono

*Elementi architettonici di interesse*

*Tutela ministeriale*

n.r.

## RILIEVO FOTOGRAFICO



# SCHEDA DEL FABBRICATO:

**Identificativo**

F63-M-401

**Foglio**

63

**Mappale**

401

**Tipo oggetto**

capanno celtico

**Uso**

utilizzato

**Interesse**

di interesse culturale testimoniale

**Trasformazioni ammesse**

Costruzione di pregio storico-culturale e testimoniale

**Strutture di copertura**

Non compilato

**Manto di copertura**

Non compilato

**Stato di conservazione**

mediocre

**Elementi architettonici di interesse**

**Tutela ministeriale**

n.r.

## RILIEVO FOTOGRAFICO



# SCHEMA DEL FABBRICATO:

*Identificativo*

F63-M-402

*Foglio*

63

*Mappale*

402

*Tipo oggetto*

rustico minore

*Uso*

utilizzato

*Interesse*

componente ambientale di pregio

*Trasformazioni ammesse*

Costruzioni componenti di un contesto unitario

*Strutture di copertura*

Non compilato

*Manto di copertura*

Non compilato

*Stato di conservazione*

buono

*Elementi architettonici di interesse*

*Tutela ministeriale*

n.r.

## RILIEVO FOTOGRAFICO



# SCHEDA DEL FABBRICATO:

**Identificativo**

F63-M-403

**Foglio**

63

**Mappale**

403

**Tipo oggetto**

capanno celtico

**Uso**

utilizzato

**Interesse**

di interesse culturale testimoniale

**Trasformazioni ammesse**

Costruzione di pregio storico-culturale e testimoniale

**Strutture di copertura**

Non compilato

**Manto di copertura**

Non compilato

**Stato di conservazione**

mediocre

**Elementi architettonici di interesse**

**Tutela ministeriale**

n.r.

## RILIEVO FOTOGRAFICO





## SCHEDA DEL FABBRICATO:

*Identificativo*

F63-M-404

*Foglio*

63

*Mappale*

404

*Tipo oggetto*

edificio a pendio

*Uso*

non utilizzato

*Interesse*

di interesse culturale testimoniale

*Trasformazioni ammesse*

Costruzione di pregio storico-culturale e testimoniale

*Strutture di copertura*

Non compilato

*Manto di copertura*

Non compilato

*Stato di conservazione*

mediocre

*Elementi architettonici di interesse*

*Tutela ministeriale*

n.r.

## RILIEVO FOTOGRAFICO



# SCHEDA DEL FABBRICATO:

*Identificativo*

F63-M-A

*Foglio*

63

*Mappale*

A

*Tipo oggetto*

oratorio/cappella

*Uso*

utilizzato

*Interesse*

di valore storico architettonico

*Trasformazioni ammesse*

maesta/cappelle/cippi/monumenti

*Strutture di copertura*

Non compilato

*Manto di copertura*

Non compilato

*Stato di conservazione*

buono

*Elementi architettonici di interesse*

*Tutela ministeriale*

n.r.

## RILIEVO FOTOGRAFICO



## SCHEDA DEL FABBRICATO:

**Identificativo**

F64-M-28

**Foglio**

64

**Mappale**

28

**Tipo oggetto**

edificio a corpi congiunti

**Uso**

non utilizzato

**Interesse**

componente ambientale di pregio

**Trasformazioni ammesse**

Costruzioni componenti di un contesto unitario

**Strutture di copertura**

Non compilato

**Manto di copertura**

Non compilato

**Stato di conservazione**

pessimo

**Elementi architettonici di interesse**

**Tutela ministeriale**

n.r.

## RILIEVO FOTOGRAFICO



# SCHEDA DEL FABBRICATO:

**Identificativo**

F64-M-29

**Foglio**

64

**Mappale**

29

**Tipo oggetto**

edificio a corpi congiunti

**Uso**

non utilizzato

**Interesse**

componente ambientale di pregio

**Trasformazioni ammesse**

Costruzioni componenti di un contesto unitario

**Strutture di copertura**

Non compilato

**Manto di copertura**

Non compilato

**Stato di conservazione**

pessimo

**Elementi architettonici di interesse**

**Tutela ministeriale**

n.r.

## RILIEVO FOTOGRAFICO



# SCHEDA DEL FABBRICATO:

**Identificativo**

F64-M-31

**Foglio**

64

**Mappale**

31

**Tipo oggetto**

abitazione rurale

**Uso**

utilizzato

**Interesse**

componente ambientale di pregio

**Trasformazioni ammesse**

Costruzione di pregio storico-culturale e testimoniale

**Strutture di copertura**

Non compilato

**Manto di copertura**

Non compilato

**Stato di conservazione**

buono

**Elementi architettonici di interesse**

**Tutela ministeriale**

n.r.

## RILIEVO FOTOGRAFICO



**SCHEDA DEL FABBRICATO:***Identificativo*

F64-M-58

*Foglio*

64

*Mappale*

58

*Tipo oggetto**Uso**Interesse*

perito

*Trasformazioni ammesse*

Costruzione di pregio soggetta a ripristino

*Strutture di copertura*

Non compilato

*Manto di copertura*

Non compilato

*Stato di conservazione*

demolito

*Elementi architettonici di interesse**Tutela ministeriale*

n.r.

**RILIEVO FOTOGRAFICO**

**SCHEDA DEL FABBRICATO:***Identificativo*

F64-M-67

*Foglio*

64

*Mappale*

67

*Tipo oggetto**Uso**Interesse*

perito

*Trasformazioni ammesse*

Costruzione di pregio soggetta a ripristino

*Strutture di copertura*

Non compilato

*Manto di copertura*

Non compilato

*Stato di conservazione*

demolito

*Elementi architettonici di interesse**Tutela ministeriale*

n.r.

**RILIEVO FOTOGRAFICO**

# SCHEDA DEL FABBRICATO:

*Identificativo*

F64-M-71

*Foglio*

64

*Mappale*

71

***Tipo oggetto***

rustico minore

***Uso***

utilizzato

***Interesse***

componente ambientale di pregio

***Trasformazioni ammesse***

Costruzioni componenti di un contesto unitario

***Strutture di copertura***

Non compilato

***Manto di copertura***

Non compilato

***Stato di conservazione***

peissimo

***Elementi architettonici di interesse***

***Tutela ministeriale***

n.r.

## RILIEVO FOTOGRAFICO

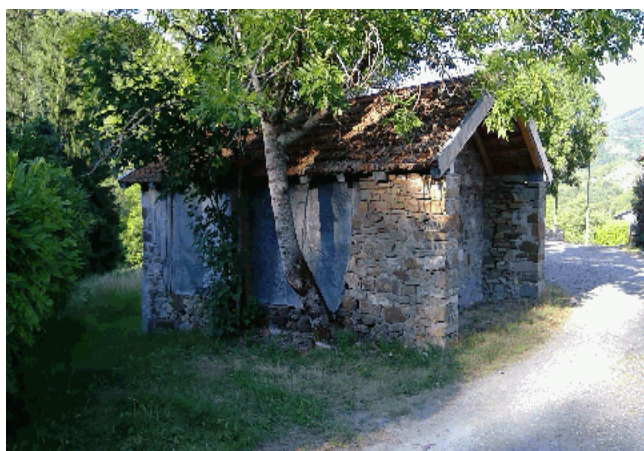



# SCHEMA DEL FABBRICATO:

Identificativo

F64-M-114

Foglio

64

Mappale

114

## Tipo oggetto

abitazione rurale

## Uso

non utilizzato

## Interesse

di interesse culturale testimoniale

## Trasformazioni ammesse

Costruzioni componenti di un contesto unitario

## Strutture di copertura

Non compilato

## Manto di copertura

Non compilato

## Stato di conservazione

peissimo

## Elementi architettonici di interesse

## Tutela ministeriale

n.r.

## RILIEVO FOTOGRAFICO

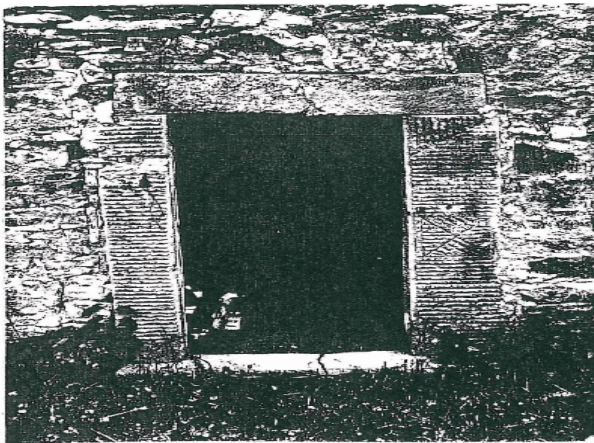

## SCHEDA DEL FABBRICATO:

*Identificativo*

F64-M-114

*Foglio*

64

*Mappale*

114

*Tipo oggetto*

abitazione rurale

*Uso*

non utilizzato

*Interesse*

di interesse culturale testimoniale

*Trasformazioni ammesse*

Costruzioni componenti di un contesto unitario

*Strutture di copertura*

Non compilato

*Manto di copertura*

Non compilato

*Stato di conservazione*

pessimo

*Elementi architettonici di interesse*

*Tutela ministeriale*

n.r.

## RILIEVO FOTOGRAFICO



# SCHEDA DEL FABBRICATO:

*Identificativo*

F64-M-115

*Foglio*

64

*Mappale*

115

*Tipo oggetto*

*Uso*

*Interesse*

perito

*Trasformazioni ammesse*

Costruzione di pregio soggetta a ripristino

*Strutture di copertura*

Non compilato

*Manto di copertura*

Non compilato

*Stato di conservazione*

demolito

*Elementi architettonici di interesse*

*Tutela ministeriale*

n.r.

## RILIEVO FOTOGRAFICO



# SCHEDA DEL FABBRICATO:

*Identificativo*

F64-M-116

*Foglio*

64

*Mappale*

116

*Tipo oggetto*

*Uso*

*Interesse*

perito

*Trasformazioni ammesse*

Costruzione di pregio soggetta a ripristino

*Strutture di copertura*

Non compilato

*Manto di copertura*

Non compilato

*Stato di conservazione*

demolito

*Elementi architettonici di interesse*

*Tutela ministeriale*

n.r.

## RILIEVO FOTOGRAFICO



**SCHEDA DEL FABBRICATO:***Identificativo*

F64-M-121

*Foglio*

64

*Mappale*

121

*Tipo oggetto**Uso**Interesse*

perito

*Trasformazioni ammesse*

Costruzione di pregio soggetta a ripristino

*Strutture di copertura*

Non compilato

*Manto di copertura*

Non compilato

*Stato di conservazione**Elementi architettonici di interesse**Tutela ministeriale*

n.r.

**RILIEVO FOTOGRAFICO**

## SCHEDA DEL FABBRICATO:

*Identificativo*

F64-M-123

*Foglio*

64

*Mappale*

123

*Tipo oggetto*

edificio a pendio

*Uso*

utilizzato

*Interesse*

di interesse culturale testimoniale

*Trasformazioni ammesse*

Costruzione di pregio storico-culturale e testimoniale

*Strutture di copertura*

Non compilato

*Manto di copertura*

Non compilato

*Stato di conservazione*

mediocre

*Elementi architettonici di interesse*

*Tutela ministeriale*

n.r.

## RILIEVO FOTOGRAFICO



# SCHEMA DEL FABBRICATO:

*Identificativo*

F64-M-124

*Foglio*

64

*Mappale*

124

**Tipo oggetto**

edificio a pendio

**Uso**

utilizzato

**Interesse**

di interesse culturale testimoniale

**Trasformazioni ammesse**

Costruzione di pregio storico-culturale e testimoniale

**Strutture di copertura**

Non compilato

**Manto di copertura**

Non compilato

**Stato di conservazione**

buono

**Elementi architettonici di interesse**

**Tutela ministeriale**

n.r.

## RILIEVO FOTOGRAFICO



## SCHEDA DEL FABBRICATO:

*Identificativo*

F64-M-124

*Foglio*

64

*Mappale*

124

*Tipo oggetto*

edificio a pendio

*Uso*

utilizzato

*Interesse*

di interesse culturale testimoniale

*Trasformazioni ammesse*

Costruzione di pregio storico-culturale e testimoniale

*Strutture di copertura*

Non compilato

*Manto di copertura*

Non compilato

*Stato di conservazione*

buono

*Elementi architettonici di interesse*

*Tutela ministeriale*

n.r.

## RILIEVO FOTOGRAFICO





## SCHEDA DEL FABBRICATO:

**Identificativo**

F64-M-126

**Foglio**

64

**Mappale**

126

**Tipo oggetto**

rustico minore

**Uso**

utilizzato

**Interesse**

componente ambientale di pregio

**Trasformazioni ammesse**

Costruzione di pregio storico-culturale e testimoniale

**Strutture di copertura**

Non compilato

**Manto di copertura**

Non compilato

**Stato di conservazione**

mediocre

**Elementi architettonici di interesse**

**Tutela ministeriale**

n.r.

## RILIEVO FOTOGRAFICO



# SCHEMA DEL FABBRICATO:

*Identificativo*

F64-M-129

*Foglio*

64

*Mappale*

129

***Tipo oggetto***

edificio a corpi congiunti

***Uso***

utilizzato

***Interesse***

di interesse culturale testimoniale

***Trasformazioni ammesse***

Costruzione di pregio storico-culturale e testimoniale

***Strutture di copertura***

Non compilato

***Manto di copertura***

Non compilato

***Stato di conservazione***

buono

***Elementi architettonici di interesse***

***Tutela ministeriale***

n.r.

## RILIEVO FOTOGRAFICO



# SCHEMA DEL FABBRICATO:

*Identificativo*

F64-M-130

*Foglio*

64

*Mappale*

130

*Tipo oggetto*

edificio a corpi congiunti

*Uso*

utilizzato

*Interesse*

di interesse culturale testimoniale

*Trasformazioni ammesse*

Costruzione di pregio storico-culturale e testimoniale

*Strutture di copertura*

Non compilato

*Manto di copertura*

Non compilato

*Stato di conservazione*

buono

*Elementi architettonici di interesse*

*Tutela ministeriale*

n.r.

## RILIEVO FOTOGRAFICO



# SCHEDA DEL FABBRICATO:

**Identificativo**

F64-M-131

**Foglio**

64

**Mappale**

131

**Tipo oggetto**

edificio a corpi congiunti

**Uso**

utilizzato

**Interesse**

di interesse culturale testimoniale

**Trasformazioni ammesse**

Costruzione di pregio storico-culturale e testimoniale

**Strutture di copertura**

Non compilato

**Manto di copertura**

Non compilato

**Stato di conservazione**

buono

**Elementi architettonici di interesse**

**Tutela ministeriale**

n.r.

## RILIEVO FOTOGRAFICO



# SCHEDA DEL FABBRICATO:

*Identificativo*

F64-M-134

*Foglio*

64

*Mappale*

134

***Tipo oggetto***

edificio a corpi congiunti

***Uso***

utilizzato

***Interesse***

di interesse culturale testimoniale

***Trasformazioni ammesse***

Costruzione di pregio storico-culturale e testimoniale

***Strutture di copertura***

Non compilato

***Manto di copertura***

Non compilato

***Stato di conservazione***

buono

***Elementi architettonici di interesse***

***Tutela ministeriale***

n.r.

## RILIEVO FOTOGRAFICO



# SCHEDA DEL FABBRICATO:

*Identificativo*

F64-M-135

*Foglio*

64

*Mappale*

135

***Tipo oggetto***

edificio a corpi congiunti

***Uso***

utilizzato

***Interesse***

di interesse culturale testimoniale

***Trasformazioni ammesse***

Costruzione di pregio storico-culturale e testimoniale

***Strutture di copertura***

Non compilato

***Manto di copertura***

Non compilato

***Stato di conservazione***

buono

***Elementi architettonici di interesse***

***Tutela ministeriale***

n.r.

## RILIEVO FOTOGRAFICO



# SCHEDA DEL FABBRICATO:

*Identificativo*

F64-M-138

*Foglio*

64

*Mappale*

138

***Tipo oggetto***

abitazione rurale

***Uso***

utilizzato

***Interesse***

di interesse culturale testimoniale

***Trasformazioni ammesse***

Costruzione di pregio storico-culturale e testimoniale

***Strutture di copertura***

Non compilato

***Manto di copertura***

Non compilato

***Stato di conservazione***

buono

***Elementi architettonici di interesse***

***Tutela ministeriale***

n.r.

## RILIEVO FOTOGRAFICO



# SCHEDA DEL FABBRICATO:

**Identificativo**

F64-M-140

**Foglio**

64

**Mappale**

140

**Tipo oggetto**

edificio a corpi congiunti

**Uso**

utilizzato

**Interesse**

di interesse culturale testimoniale

**Trasformazioni ammesse**

Costruzione di pregio storico-culturale e testimoniale

**Strutture di copertura**

Non compilato

**Manto di copertura**

Non compilato

**Stato di conservazione**

buono

**Elementi architettonici di interesse**

**Tutela ministeriale**

n.r.

## RILIEVO FOTOGRAFICO





## SCHEDA DEL FABBRICATO:

**Identificativo**

F64-M-185

**Foglio**

64

**Mappale**

185

**Tipo oggetto**

Edificio a cortina

**Uso**

non utilizzato

**Interesse**

di interesse culturale testimoniale

**Trasformazioni ammesse**

Costruzione di pregio storico-culturale e testimoniale

**Strutture di copertura**

Non compilato

**Manto di copertura**

Non compilato

**Stato di conservazione**

buono

**Elementi architettonici di interesse**

**Tutela ministeriale**

n.r.

## RILIEVO FOTOGRAFICO



## SCHEDA DEL FABBRICATO:

**Identificativo**

F64-M-188

**Foglio**

64

**Mappale**

188

**Tipo oggetto**

Edificio a cortina

**Uso**

non utilizzato

**Interesse**

di interesse culturale testimoniale

**Trasformazioni ammesse**

Costruzione di pregio storico-culturale e testimoniale

**Strutture di copertura**

Non compilato

**Manto di copertura**

Non compilato

**Stato di conservazione**

buono

**Elementi architettonici di interesse**

**Tutela ministeriale**

n.r.

## RILIEVO FOTOGRAFICO



## SCHEDA DEL FABBRICATO:

**Identificativo**

F64-M-193

**Foglio**

64

**Mappale**

193

**Tipo oggetto**

abitazione rurale

**Uso**

utilizzato

**Interesse**

di interesse culturale testimoniale

**Trasformazioni ammesse**

Costruzione di pregio storico-culturale e testimoniale

**Strutture di copertura**

Non compilato

**Manto di copertura**

Non compilato

**Stato di conservazione**

buono

**Elementi architettonici di interesse**

**Tutela ministeriale**

n.r.

## RILIEVO FOTOGRAFICO



**SCHEDA DEL FABBRICATO:***Identificativo*

F64-M-206B

*Foglio*

64

*Mappale*

206

*Tipo oggetto**Uso**Interesse*

perito

*Trasformazioni ammesse*

Costruzione di pregio soggetta a ripristino

*Strutture di copertura*

Non compilato

*Manto di copertura*

Non compilato

*Stato di conservazione**Elementi architettonici di interesse**Tutela ministeriale*

n.r.

**RILIEVO FOTOGRAFICO**

## SCHEDA DEL FABBRICATO:

**Identificativo**

F64-M-206C

**Foglio**

64

**Mappale**

206

**Tipo oggetto**

abitazione rurale

**Uso**

utilizzato

**Interesse**

componente ambientale di pregio

**Trasformazioni ammesse**

Costruzioni componenti di un contesto unitario

**Strutture di copertura**

Non compilato

**Manto di copertura**

Non compilato

**Stato di conservazione**

buono

**Elementi architettonici di interesse**

**Tutela ministeriale**

n.r.

## RILIEVO FOTOGRAFICO



## SCHEDA DEL FABBRICATO:

*Identificativo*

F64-M-216

*Foglio*

64

*Mappale*

216

*Tipo oggetto*

palazzina

*Uso*

utilizzato

*Interesse*

di interesse culturale testimoniale

*Trasformazioni ammesse*

Costruzione di pregio storico-culturale e testimoniale

*Strutture di copertura*

Non compilato

*Manto di copertura*

Non compilato

*Stato di conservazione*

buono

*Elementi architettonici di interesse*

*Tutela ministeriale*

n.r.

## RILIEVO FOTOGRAFICO



## SCHEDA DEL FABBRICATO:

*Identificativo*

F64-M-345

*Foglio*

64

*Mappale*

345

*Tipo oggetto*

Basso servizio

*Uso*

non utilizzato

*Interesse*

di scarso interesse intrinseco

*Trasformazioni ammesse*

Costruzioni componenti di un contesto unitario

*Strutture di copertura*

Non compilato

*Manto di copertura*

Non compilato

*Stato di conservazione*

pessimo

*Elementi architettonici di interesse*

*Tutela ministeriale*

n.r.

## RILIEVO FOTOGRAFICO

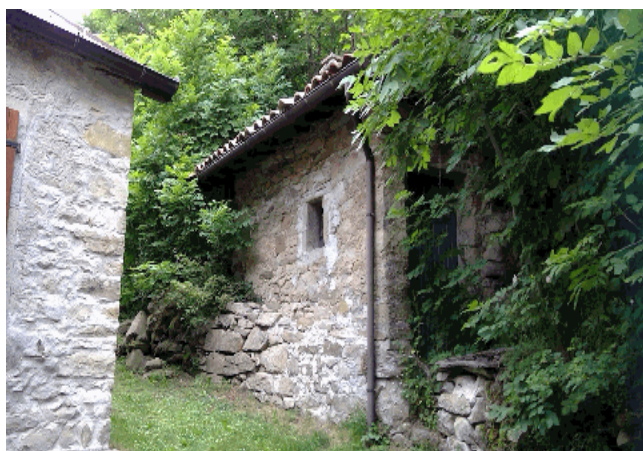

# SCHEMA DEL FABBRICATO:

*Identificativo*

F64-M-403A

*Foglio*

64

*Mappale*

403

*Tipo oggetto*

palazzina

*Uso*

utilizzato

*Interesse*

di interesse culturale testimoniale

*Trasformazioni ammesse*

Costruzione di pregio storico-culturale e testimoniale

*Strutture di copertura*

Non compilato

*Manto di copertura*

Non compilato

*Stato di conservazione*

buono

*Elementi architettonici di interesse*

*Tutela ministeriale*

n.r.

## RILIEVO FOTOGRAFICO





# SCHEDA DEL FABBRICATO:

*Identificativo*

F64-M-403B

*Foglio*

64

*Mappale*

403

*Tipo oggetto*

Basso servizio

*Uso*

utilizzato

*Interesse*

componente ambientale di pregio

*Trasformazioni ammesse*

Costruzioni componenti di un contesto unitario

*Strutture di copertura*

Non compilato

*Manto di copertura*

Non compilato

*Stato di conservazione*

buono

*Elementi architettonici di interesse*

*Tutela ministeriale*

n.r.

## RILIEVO FOTOGRAFICO



**SCHEDA DEL FABBRICATO:***Identificativo*

F64-M-403C

*Foglio*

64

*Mappale*

403

*Tipo oggetto*

maestà

*Uso**Interesse**Trasformazioni ammesse*

maesta/cappelle/cippi/monumenti

*Strutture di copertura*

Non compilato

*Manto di copertura*

Non compilato

*Stato di conservazione**Elementi architettonici di interesse**Tutela ministeriale*

n.r.

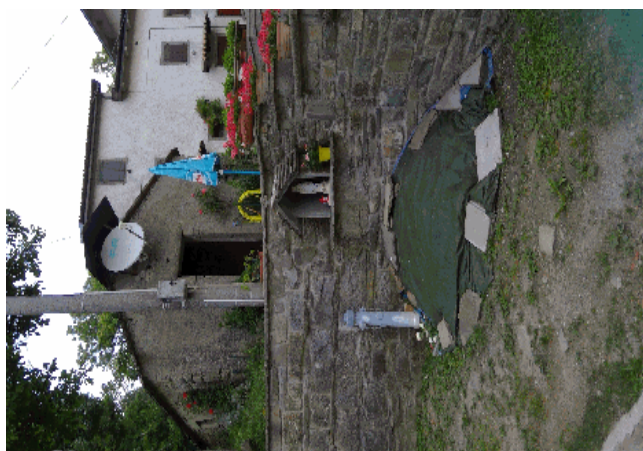
**RILIEVO FOTOGRAFICO**

# SCHEDA DEL FABBRICATO:

**Identificativo**

F64-M-408

**Foglio**

64

**Mappale**

408

**Tipo oggetto**

edificio a corpi congiunti

**Uso**

utilizzato

**Interesse**

di interesse culturale testimoniale

**Trasformazioni ammesse**

Costruzione di pregio storico-culturale e testimoniale

**Strutture di copertura**

Non compilato

**Manto di copertura**

Non compilato

**Stato di conservazione**

buono

**Elementi architettonici di interesse**

**Tutela ministeriale**

n.r.

## RILIEVO FOTOGRAFICO



# SCHEDA DEL FABBRICATO:

*Identificativo*

F64-M-409

*Foglio*

64

*Mappale*

409

***Tipo oggetto***

edificio a corpi congiunti

***Uso***

utilizzato

***Interesse***

di interesse culturale testimoniale

***Trasformazioni ammesse***

Costruzione di pregio storico-culturale e testimoniale

***Strutture di copertura***

Non compilato

***Manto di copertura***

Non compilato

***Stato di conservazione***

buono

***Elementi architettonici di interesse***

***Tutela ministeriale***

n.r.

## RILIEVO FOTOGRAFICO



# SCHEDA DEL FABBRICATO:

**Identificativo**

F64-M-410

**Foglio**

64

**Mappale**

410

**Tipo oggetto**

edificio a corpi congiunti

**Uso**

utilizzato

**Interesse**

di interesse culturale testimoniale

**Trasformazioni ammesse**

Costruzione di pregio storico-culturale e testimoniale

**Strutture di copertura**

Non compilato

**Manto di copertura**

Non compilato

**Stato di conservazione**

buono

**Elementi architettonici di interesse**

**Tutela ministeriale**

n.r.

## RILIEVO FOTOGRAFICO



## SCHEDA DEL FABBRICATO:

**Identificativo**

F64-M-411

**Foglio**

64

**Mappale**

411

**Tipo oggetto**

edificio a corpi congiunti

**Uso**

utilizzato

**Interesse**

di interesse culturale testimoniale

**Trasformazioni ammesse**

Costruzione di pregio storico-culturale e testimoniale

**Strutture di copertura**

Non compilato

**Manto di copertura**

Non compilato

**Stato di conservazione**

buono

**Elementi architettonici di interesse**

**Tutela ministeriale**

n.r.

## RILIEVO FOTOGRAFICO



# SCHEDA DEL FABBRICATO:

**Identificativo**

F64-M-412

**Foglio**

64

**Mappale**

412

**Tipo oggetto**

edificio a corpi congiunti

**Uso**

utilizzato

**Interesse**

di interesse culturale testimoniale

**Trasformazioni ammesse**

Costruzione di pregio storico-culturale e testimoniale

**Strutture di copertura**

Non compilato

**Manto di copertura**

Non compilato

**Stato di conservazione**

mediocre

**Elementi architettonici di interesse**

**Tutela ministeriale**

n.r.

## RILIEVO FOTOGRAFICO



# SCHEMA DEL FABBRICATO:

Identificativo

F64-M-417

Foglio

64

Mappale

417

## Tipo oggetto

edificio a corpi congiunti

## Uso

utilizzato

## Interesse

di interesse culturale testimoniale

## Trasformazioni ammesse

Costruzioni componenti di un contesto unitario

## Strutture di copertura

Non compilato

## Manto di copertura

Non compilato

## Stato di conservazione

buono

## Elementi architettonici di interesse

## Tutela ministeriale

n.r.

## RILIEVO FOTOGRAFICO





## SCHEDA DEL FABBRICATO:

*Identificativo*

F64-M-418

*Foglio*

64

*Mappale*

418

*Tipo oggetto*

Basso servizio

*Uso*

utilizzato

*Interesse*

di interesse culturale testimoniale

*Trasformazioni ammesse*

Costruzione di pregio storico-culturale e testimoniale

*Strutture di copertura*

Non compilato

*Manto di copertura*

Non compilato

*Stato di conservazione*

mediocre

*Elementi architettonici di interesse*

*Tutela ministeriale*

n.r.

## RILIEVO FOTOGRAFICO



# SCHEDA DEL FABBRICATO:

*Identificativo*

F64-M-429

*Foglio*

64

*Mappale*

429

***Tipo oggetto***

edificio a corpi congiunti

***Uso***

utilizzato

***Interesse***

di interesse culturale testimoniale

***Trasformazioni ammesse***

Costruzione di pregio storico-culturale e testimoniale

***Strutture di copertura***

Non compilato

***Manto di copertura***

Non compilato

***Stato di conservazione***

buono

***Elementi architettonici di interesse***

***Tutela ministeriale***

n.r.

## RILIEVO FOTOGRAFICO



# SCHEDA DEL FABBRICATO:

*Identificativo*

F64-M-430

*Foglio*

64

*Mappale*

430

***Tipo oggetto***

edificio a corpi congiunti

***Uso***

utilizzato

***Interesse***

di interesse culturale testimoniale

***Trasformazioni ammesse***

Costruzione di pregio storico-culturale e testimoniale

***Strutture di copertura***

Non compilato

***Manto di copertura***

Non compilato

***Stato di conservazione***

buono

***Elementi architettonici di interesse***

***Tutela ministeriale***

n.r.

## RILIEVO FOTOGRAFICO



## SCHEDA DEL FABBRICATO:

*Identificativo*

F64-M-500

*Foglio*

64

*Mappale*

500

*Tipo oggetto*

Basso servizio

*Uso*

utilizzato

*Interesse*

di interesse culturale testimoniale

*Trasformazioni ammesse*

Costruzione di pregio storico-culturale e testimoniale

*Strutture di copertura*

Non compilato

*Manto di copertura*

Non compilato

*Stato di conservazione*

buono

*Elementi architettonici di interesse*

*Tutela ministeriale*

n.r.

## RILIEVO FOTOGRAFICO



# SCHEMA DEL FABBRICATO:

*Identificativo*

F64-M-501

*Foglio*

64

*Mappale*

501

*Tipo oggetto*

edificio a corpi congiunti

*Uso*

non utilizzato

*Interesse*

di interesse culturale testimoniale

*Trasformazioni ammesse*

Costruzione di pregio storico-culturale e testimoniale

*Strutture di copertura*

Non compilato

*Manto di copertura*

Non compilato

*Stato di conservazione*

peissimo

*Elementi architettonici di interesse*

*Tutela ministeriale*

n.r.

## RILIEVO FOTOGRAFICO



# SCHEDA DEL FABBRICATO:

**Identificativo**

F64-M-502

**Foglio**

64

**Mappale**

502

**Tipo oggetto**

edificio a corpi congiunti

**Uso**

non utilizzato

**Interesse**

di interesse culturale testimoniale

**Trasformazioni ammesse**

Costruzione di pregio storico-culturale e testimoniale

**Strutture di copertura**

Non compilato

**Manto di copertura**

Non compilato

**Stato di conservazione**

pessimo

**Elementi architettonici di interesse**

**Tutela ministeriale**

n.r.

## RILIEVO FOTOGRAFICO



# SCHEDA DEL FABBRICATO:

**Identificativo**

F64-M-503

**Foglio**

64

**Mappale**

503

**Tipo oggetto**

Basso servizio

**Uso**

utilizzato

**Interesse**

di interesse culturale testimoniale

**Trasformazioni ammesse**

Costruzione di pregio storico-culturale e testimoniale

**Strutture di copertura**

Non compilato

**Manto di copertura**

Non compilato

**Stato di conservazione**

buono

**Elementi architettonici di interesse**

**Tutela ministeriale**

n.r.

## RILIEVO FOTOGRAFICO



# SCHEDA DEL FABBRICATO:

*Identificativo*

F64-M-504

*Foglio*

64

*Mappale*

504

***Tipo oggetto***

Basso servizio

***Uso***

utilizzato

***Interesse***

di interesse culturale testimoniale

***Trasformazioni ammesse***

Costruzione di pregio storico-culturale e testimoniale

***Strutture di copertura***

Non compilato

***Manto di copertura***

Non compilato

***Stato di conservazione***

buono

***Elementi architettonici di interesse***

***Tutela ministeriale***

n.r.

## RILIEVO FOTOGRAFICO





## SCHEDA DEL FABBRICATO:

**Identificativo**

F64-M-505A

**Foglio**

64

**Mappale**

505

**Tipo oggetto**

abitazione rurale

**Uso**

utilizzato

**Interesse**

componente ambientale di pregio

**Trasformazioni ammesse**

Costruzioni componenti di un contesto unitario

**Strutture di copertura**

Non compilato

**Manto di copertura**

Non compilato

**Stato di conservazione**

mediocre

**Elementi architettonici di interesse**

**Tutela ministeriale**

n.r.

## RILIEVO FOTOGRAFICO



# SCHEDA DEL FABBRICATO:

*Identificativo*

F64-M-507

*Foglio*

64

*Mappale*

507

**Tipo oggetto**

abitazione rurale

**Uso**

non utilizzato

**Interesse**

di interesse culturale testimoniale

**Trasformazioni ammesse**

Costruzione di pregio storico-culturale e testimoniale

**Strutture di copertura**

Non compilato

**Manto di copertura**

Non compilato

**Stato di conservazione**

rudere

**Elementi architettonici di interesse**

**Tutela ministeriale**

n.r.

## RILIEVO FOTOGRAFICO



# SCHEMA DEL FABBRICATO:

**Identificativo**

F64-M-507B

**Foglio**

64

**Mappale**

507

**Tipo oggetto**

maestà

**Uso**

non utilizzato

**Interesse**

di interesse culturale testimoniale

**Trasformazioni ammesse**

maesta/cappelle/cippi/monumenti

**Strutture di copertura**

Non compilato

**Manto di copertura**

Non compilato

**Stato di conservazione**

pessimo

**Elementi architettonici di interesse**

**Tutela ministeriale**

n.r.

## RILIEVO FOTOGRAFICO



**SCHEDA DEL FABBRICATO:***Identificativo*

F64-M-508B

*Foglio*

64

*Mappale*

508

*Tipo oggetto**Uso**Interesse*

perito

*Trasformazioni ammesse*

Costruzione di pregio soggetta a ripristino

*Strutture di copertura*

Non compilato

*Manto di copertura*

Non compilato

*Stato di conservazione**Elementi architettonici di interesse**Tutela ministeriale*

n.r.

**RILIEVO FOTOGRAFICO**

## SCHEDA DEL FABBRICATO:

*Identificativo*

F64-M-510

*Foglio*

64

*Mappale*

510

*Tipo oggetto*

edificio a corpi congiunti

*Uso*

non utilizzato

*Interesse*

di interesse culturale testimoniale

*Trasformazioni ammesse*

Costruzione di pregio storico-culturale e testimoniale

*Strutture di copertura*

Non compilato

*Manto di copertura*

Non compilato

*Stato di conservazione*

rudere

*Elementi architettonici di interesse*

*Tutela ministeriale*

n.r.

## RILIEVO FOTOGRAFICO



# SCHEDA DEL FABBRICATO:

*Identificativo*

F64-M-516

*Foglio*

64

*Mappale*

516

*Tipo oggetto*

*Uso*

*Interesse*

privo di interesse

*Trasformazioni ammesse*

Costruzioni componenti di un contesto unitario

*Strutture di copertura*

Non compilato

*Manto di copertura*

Non compilato

*Stato di conservazione*

*Elementi architettonici di interesse*

*Tutela ministeriale*

n.r.

## RILIEVO FOTOGRAFICO



## SCHEDA DEL FABBRICATO:

**Identificativo**

F64-M-517

**Foglio**

64

**Mappale**

517

**Tipo oggetto**

stalla fienile

**Uso**

utilizzato

**Interesse**

di interesse culturale testimoniale

**Trasformazioni ammesse**

Costruzione di pregio storico-culturale e testimoniale

**Strutture di copertura**

Non compilato

**Manto di copertura**

Non compilato

**Stato di conservazione**

mediocre

**Elementi architettonici di interesse**

**Tutela ministeriale**

n.r.

## RILIEVO FOTOGRAFICO



# SCHEDA DEL FABBRICATO:

*Identificativo*

F64-M-520

*Foglio*

64

*Mappale*

520

*Tipo oggetto*

edificio a corpi congiunti

*Uso*

*Interesse*

di interesse culturale testimoniale

*Trasformazioni ammesse*

Costruzioni componenti di un contesto unitario

*Strutture di copertura*

Non compilato

*Manto di copertura*

Non compilato

*Stato di conservazione*

*Elementi architettonici di interesse*

*Tutela ministeriale*

n.r.

## RILIEVO FOTOGRAFICO





# SCHEDA DEL FABBRICATO:

*Identificativo*

F64-M-521

*Foglio*

64

*Mappale*

521

*Tipo oggetto*

*Uso*

*Interesse*

privo di interesse

*Trasformazioni ammesse*

Costruzioni componenti di un contesto unitario

*Strutture di copertura*

Non compilato

*Manto di copertura*

Non compilato

*Stato di conservazione*

*Elementi architettonici di interesse*

*Tutela ministeriale*

n.r.

## RILIEVO FOTOGRAFICO



# SCHEMA DEL FABBRICATO:

*Identificativo*

F64-M-524

*Foglio*

64

*Mappale*

524

***Tipo oggetto***

edificio a pendio

***Uso***

non utilizzato

***Interesse***

di interesse culturale testimoniale

***Trasformazioni ammesse***

Costruzioni componenti di un contesto unitario

***Strutture di copertura***

Non compilato

***Manto di copertura***

Non compilato

***Stato di conservazione***

pessimo

***Elementi architettonici di interesse***

***Tutela ministeriale***

n.r.

## RILIEVO FOTOGRAFICO



## SCHEDA DEL FABBRICATO:

*Identificativo*

F66-M-160

*Foglio*

66

*Mappale*

160

*Tipo oggetto*

rustico minore

*Uso*

non utilizzato

*Interesse*

di interesse culturale testimoniale

*Trasformazioni ammesse*

Costruzione di pregio storico-culturale e testimoniale

*Strutture di copertura*

Non compilato

*Manto di copertura*

Non compilato

*Stato di conservazione*

pessimo

*Elementi architettonici di interesse*

*Tutela ministeriale*

n.r.

## RILIEVO FOTOGRAFICO



# SCHEDA DEL FABBRICATO:

*Identificativo*

F66-M-166

*Foglio*

66

*Mappale*

166

*Tipo oggetto*

*Uso*

*Interesse*

perito

*Trasformazioni ammesse*

Costruzione di pregio soggetta a ripristino

*Strutture di copertura*

Non compilato

*Manto di copertura*

Non compilato

*Stato di conservazione*

rudere

*Elementi architettonici di interesse*

*Tutela ministeriale*

n.r.

## RILIEVO FOTOGRAFICO



## SCHEDA DEL FABBRICATO:

*Identificativo*

F66-M-258

*Foglio*

66

*Mappale*

258

*Tipo oggetto*

dimora pianta quadrata

*Uso*

non utilizzato

*Interesse*

componente ambientale di pregio

*Trasformazioni ammesse*

Costruzioni componenti di un contesto unitario

*Strutture di copertura*

Non compilato

*Manto di copertura*

Non compilato

*Stato di conservazione*

buono

*Elementi architettonici di interesse*

*Tutela ministeriale*

n.r.

## RILIEVO FOTOGRAFICO



## SCHEDA DEL FABBRICATO:

**Identificativo**

F66-M-259

**Foglio**

66

**Mappale**

259

**Tipo oggetto**

rustico minore

**Uso**

non utilizzato

**Interesse**

di interesse culturale testimoniale

**Trasformazioni ammesse**

Costruzione di pregio storico-culturale e testimoniale

**Strutture di copertura**

Non compilato

**Manto di copertura**

Non compilato

**Stato di conservazione**

pessimo

**Elementi architettonici di interesse**

**Tutela ministeriale**

n.r.

## RILIEVO FOTOGRAFICO



# SCHEDA DEL FABBRICATO:

**Identificativo**

F66-M-260

**Foglio**

66

**Mappale**

260

**Tipo oggetto**

stalla fienile

**Uso**

utilizzato

**Interesse**

di interesse culturale testimoniale

**Trasformazioni ammesse**

Costruzione di pregio soggetta a ripristino

**Strutture di copertura**

Non compilato

**Manto di copertura**

Non compilato

**Stato di conservazione**

pessimo

**Elementi architettonici di interesse**

**Tutela ministeriale**

n.r.

## RILIEVO FOTOGRAFICO



## SCHEDA DEL FABBRICATO:

**Identificativo**

F66-M-260

**Foglio**

66

**Mappale**

260

**Tipo oggetto**

stalla fienile

**Uso**

utilizzato

**Interesse**

di interesse culturale testimoniale

**Trasformazioni ammesse**

Costruzione di pregio soggetta a ripristino

**Strutture di copertura**

Non compilato

**Manto di copertura**

Non compilato

**Stato di conservazione**

pessimo

**Elementi architettonici di interesse**

**Tutela ministeriale**

n.r.

## RILIEVO FOTOGRAFICO





# SCHEMA DEL FABBRICATO:

*Identificativo*

F67-M-186

*Foglio*

67

*Mappale*

186

*Tipo oggetto*

oratorio/cappella

*Uso*

utilizzato

*Interesse*

di eminente valore storico

*Trasformazioni ammesse*

maesta/cappelle/cippi/monumenti

*Strutture di copertura*

Non compilato

*Manto di copertura*

Non compilato

*Stato di conservazione*

buono

*Elementi architettonici di interesse*

*Tutela ministeriale*

n.r.

## RILIEVO FOTOGRAFICO



# SCHEDA DEL FABBRICATO:

**Identificativo**

F67-M-186

**Foglio**

67

**Mappale**

186

**Tipo oggetto**

oratorio/cappella

**Uso**

utilizzato

**Interesse**

di eminente valore storico

**Trasformazioni ammesse**

maesta/cappelle/cippi/monumenti

**Strutture di copertura**

Non compilato

**Manto di copertura**

Non compilato

**Stato di conservazione**

buono

**Elementi architettonici di interesse**

**Tutela ministeriale**

n.r.

## RILIEVO FOTOGRAFICO

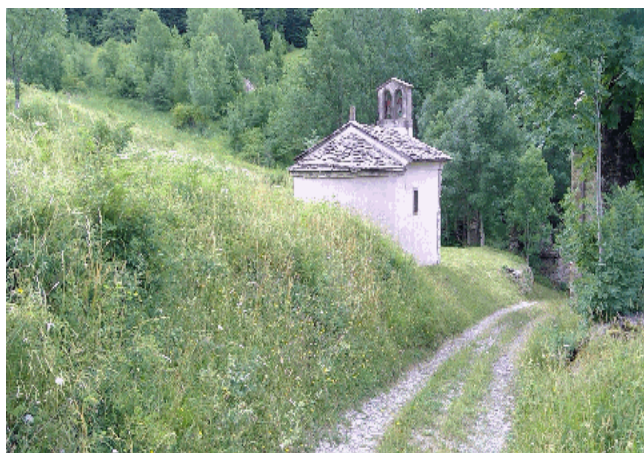

# SCHEDA DEL FABBRICATO:

*Identificativo*

F67-M-186

*Foglio*

67

*Mappale*

186

*Tipo oggetto*

oratorio/cappella

*Uso*

utilizzato

*Interesse*

di eminente valore storico

*Trasformazioni ammesse*

maesta/cappelle/cippi/monumenti

*Strutture di copertura*

Non compilato

*Manto di copertura*

Non compilato

*Stato di conservazione*

buono

*Elementi architettonici di interesse*

*Tutela ministeriale*

n.r.

## RILIEVO FOTOGRAFICO



## SCHEDA DEL FABBRICATO:

*Identificativo*

F67-M-191

*Foglio*

67

*Mappale*

191

*Tipo oggetto*

*Uso*

non utilizzato

*Interesse*

perito

*Trasformazioni ammesse*

Costruzione di pregio soggetta a ripristino

*Strutture di copertura*

Non compilato

*Manto di copertura*

Non compilato

*Stato di conservazione*

rudere

*Elementi architettonici di interesse*

*Tutela ministeriale*

n.r.

## RILIEVO FOTOGRAFICO



# SCHEDA DEL FABBRICATO:

**Identificativo**

F67-M-192

**Foglio**

67

**Mappale**

192

**Tipo oggetto**

**Uso**

non utilizzato

**Interesse**

perito

**Trasformazioni ammesse**

Costruzione di pregio soggetta a ripristino

**Strutture di copertura**

Non compilato

**Manto di copertura**

Non compilato

**Stato di conservazione**

demolito

**Elementi architettonici di interesse**

**Tutela ministeriale**

n.r.

## RILIEVO FOTOGRAFICO



# SCHEDA DEL FABBRICATO:

**Identificativo**

F67-M-193

**Foglio**

67

**Mappale**

193

**Tipo oggetto**

**Uso**

non utilizzato

**Interesse**

perito

**Trasformazioni ammesse**

Costruzione di pregio soggetta a ripristino

**Strutture di copertura**

Non compilato

**Manto di copertura**

Non compilato

**Stato di conservazione**

demolito

**Elementi architettonici di interesse**

**Tutela ministeriale**

n.r.

## RILIEVO FOTOGRAFICO



# SCHEDA DEL FABBRICATO:

**Identificativo**

F67-M-202

**Foglio**

67

**Mappale**

202

**Tipo oggetto**

lavatoio

**Uso**

utilizzato

**Interesse**

di interesse culturale testimoniale

**Trasformazioni ammesse**

elementi testimoniali

**Strutture di copertura**

Non compilato

**Manto di copertura**

Non compilato

**Stato di conservazione**

buono

**Elementi architettonici di interesse**

**Tutela ministeriale**

n.r.

## RILIEVO FOTOGRAFICO



**SCHEDA DEL FABBRICATO:***Identificativo*

F67-M-209

*Foglio*

67

*Mappale*

209

*Tipo oggetto**Uso**Interesse*

perito

*Trasformazioni ammesse*

Costruzione di pregio soggetta a ripristino

*Strutture di copertura*

Non compilato

*Manto di copertura*

Non compilato

*Stato di conservazione*

rudere

*Elementi architettonici di interesse**Tutela ministeriale*

n.r.

**RILIEVO FOTOGRAFICO**



# SCHEDA DEL FABBRICATO:

**Identificativo**

F67-M-210

**Foglio**

67

**Mappale**

210

**Tipo oggetto**

**Uso**

non utilizzato

**Interesse**

perito

**Trasformazioni ammesse**

Costruzione di pregio soggetta a ripristino

**Strutture di copertura**

Non compilato

**Manto di copertura**

Non compilato

**Stato di conservazione**

demolito

**Elementi architettonici di interesse**

**Tutela ministeriale**

n.r.

## RILIEVO FOTOGRAFICO



# SCHEDA DEL FABBRICATO:

**Identificativo**

F67-M-215

**Foglio**

67

**Mappale**

215

**Tipo oggetto**

**Uso**

non utilizzato

**Interesse**

perito

**Trasformazioni ammesse**

Costruzione di pregio soggetta a ripristino

**Strutture di copertura**

Non compilato

**Manto di copertura**

Non compilato

**Stato di conservazione**

demolito

**Elementi architettonici di interesse**

**Tutela ministeriale**

n.r.

## RILIEVO FOTOGRAFICO



# SCHEMA DEL FABBRICATO:

*Identificativo*

F67-M-311

*Foglio*

67

*Mappale*

311

*Tipo oggetto*

abitazione rurale

*Uso*

non utilizzato

*Interesse*

di interesse culturale testimoniale

*Trasformazioni ammesse*

Costruzione di pregio storico-culturale e testimoniale

*Strutture di copertura*

Non compilato

*Manto di copertura*

Non compilato

*Stato di conservazione*

peissimo

*Elementi architettonici di interesse*

*Tutela ministeriale*

n.r.

## RILIEVO FOTOGRAFICO



# SCHEDA DEL FABBRICATO:

**Identificativo**

F67-M-312

**Foglio**

67

**Mappale**

312

**Tipo oggetto**

abitazione rurale

**Uso**

non utilizzato

**Interesse**

di interesse culturale testimoniale

**Trasformazioni ammesse**

Costruzione di pregio storico-culturale e testimoniale

**Strutture di copertura**

Non compilato

**Manto di copertura**

Non compilato

**Stato di conservazione**

pessimo

**Elementi architettonici di interesse**

**Tutela ministeriale**

n.r.

## RILIEVO FOTOGRAFICO



# SCHEDA DEL FABBRICATO:

**Identificativo**

F67-M-312

**Foglio**

67

**Mappale**

312

**Tipo oggetto**

abitazione rurale

**Uso**

non utilizzato

**Interesse**

di interesse culturale testimoniale

**Trasformazioni ammesse**

Costruzione di pregio storico-culturale e testimoniale

**Strutture di copertura**

Non compilato

**Manto di copertura**

Non compilato

**Stato di conservazione**

pessimo

**Elementi architettonici di interesse**

**Tutela ministeriale**

n.r.

## RILIEVO FOTOGRAFICO



# SCHEDA DEL FABBRICATO:

**Identificativo**

F68-M-321

**Foglio**

68

**Mappale**

321

**Tipo oggetto**

capanno celtico

**Uso**

utilizzato

**Interesse**

di interesse culturale testimoniale

**Trasformazioni ammesse**

Costruzione di pregio storico-culturale e testimoniale

**Strutture di copertura**

Non compilato

**Manto di copertura**

Non compilato

**Stato di conservazione**

mediocre

**Elementi architettonici di interesse**

**Tutela ministeriale**

n.r.

## RILIEVO FOTOGRAFICO



## SCHEMA DEL FABBRICATO:

*Identificativo*

F69-M-8

*Foglio*

69

*Mappale*

8

*Tipo oggetto*

palazzina

*Uso*

non utilizzato

*Interesse*

di interesse culturale testimoniale

*Trasformazioni ammesse*

Costruzione di pregio storico-culturale e testimoniale

*Strutture di copertura*

Non compilato

*Manto di copertura*

Non compilato

*Stato di conservazione*

mediocre

*Elementi architettonici di interesse*

*Tutela ministeriale*

n.r.

## RILIEVO FOTOGRAFICO



## SCHEDA DEL FABBRICATO:

*Identificativo*

F69-M-8

*Foglio*

69

*Mappale*

8

*Tipo oggetto*

palazzina

*Uso*

non utilizzato

*Interesse*

di interesse culturale testimoniale

*Trasformazioni ammesse*

Costruzione di pregio storico-culturale e testimoniale

*Strutture di copertura*

Non compilato

*Manto di copertura*

Non compilato

*Stato di conservazione*

mediocre

*Elementi architettonici di interesse*

*Tutela ministeriale*

n.r.

## RILIEVO FOTOGRAFICO





# SCHEDA DEL FABBRICATO:

**Identificativo**

F69-M-12

**Foglio**

69

**Mappale**

12

**Tipo oggetto**

capanno celtico

**Uso**

non utilizzato

**Interesse**

di valore storico architettonico

**Trasformazioni ammesse**

Costruzione di interesse storico-architettonico

**Strutture di copertura**

Non compilato

**Manto di copertura**

Non compilato

**Stato di conservazione**

pessimo

**Elementi architettonici di interesse**

**Tutela ministeriale**

n.r.

## RILIEVO FOTOGRAFICO

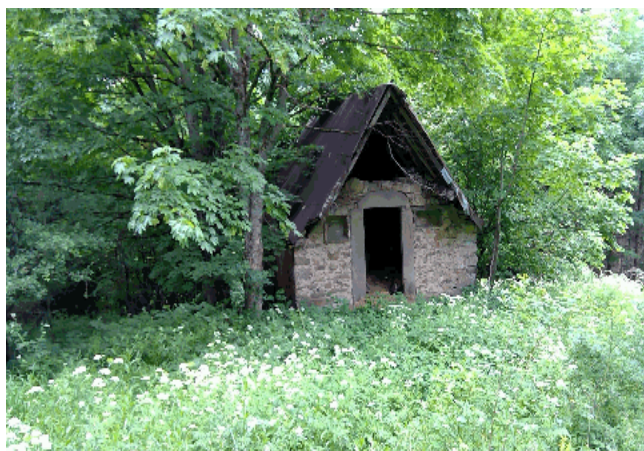
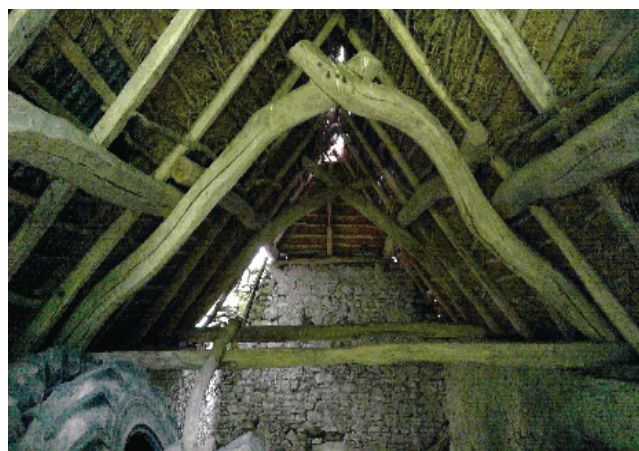

# SCHEDA DEL FABBRICATO:

**Identificativo**

F69-M-12

**Foglio**

69

**Mappale**

12

**Tipo oggetto**

capanno celtico

**Uso**

non utilizzato

**Interesse**

di valore storico architettonico

**Trasformazioni ammesse**

Costruzione di interesse storico-architettonico

**Strutture di copertura**

Non compilato

**Manto di copertura**

Non compilato

**Stato di conservazione**

pessimo

**Elementi architettonici di interesse**

**Tutela ministeriale**

n.r.

## RILIEVO FOTOGRAFICO



# SCHEDA DEL FABBRICATO:

**Identificativo**

F69-M-22

**Foglio**

69

**Mappale**

22

**Tipo oggetto**

Edificio a cortina

**Uso**

non utilizzato

**Interesse**

di scarso interesse intrinseco

**Trasformazioni ammesse**

Costruzioni componenti di un contesto unitario

**Strutture di copertura**

Non compilato

**Manto di copertura**

Non compilato

**Stato di conservazione**

pessimo

**Elementi architettonici di interesse**

**Tutela ministeriale**

n.r.

## RILIEVO FOTOGRAFICO



# SCHEDA DEL FABBRICATO:

**Identificativo**

F69-M-23

**Foglio**

69

**Mappale**

23

**Tipo oggetto**

Edificio a cortina

**Uso**

utilizzato

**Interesse**

di interesse culturale testimoniale

**Trasformazioni ammesse**

Costruzioni componenti di un contesto unitario

**Strutture di copertura**

Non compilato

**Manto di copertura**

Non compilato

**Stato di conservazione**

buono

**Elementi architettonici di interesse**

**Tutela ministeriale**

n.r.

## RILIEVO FOTOGRAFICO



# SCHEDA DEL FABBRICATO:

**Identificativo**

F69-M-25

**Foglio**

69

**Mappale**

25

**Tipo oggetto**

Edificio a cortina

**Uso**

utilizzato

**Interesse**

componente ambientale di pregio

**Trasformazioni ammesse**

Costruzioni componenti di un contesto unitario

**Strutture di copertura**

Non compilato

**Manto di copertura**

Non compilato

**Stato di conservazione**

mediocre

**Elementi architettonici di interesse**

**Tutela ministeriale**

n.r.

## RILIEVO FOTOGRAFICO



# SCHEDA DEL FABBRICATO:

**Identificativo**

F69-M-107

**Foglio**

69

**Mappale**

107

**Tipo oggetto**

Edificio a cortina

**Uso**

utilizzato

**Interesse**

di interesse culturale testimoniale

**Trasformazioni ammesse**

Costruzioni componenti di un contesto unitario

**Strutture di copertura**

Non compilato

**Manto di copertura**

Non compilato

**Stato di conservazione**

buono

**Elementi architettonici di interesse**

**Tutela ministeriale**

n.r.

## RILIEVO FOTOGRAFICO



## SCHEDA DEL FABBRICATO:

*Identificativo*

F69-M-108

*Foglio*

69

*Mappale*

108

*Tipo oggetto*

Edificio a cortina

*Uso*

utilizzato

*Interesse*

di interesse culturale testimoniale

*Trasformazioni ammesse*

Costruzioni componenti di un contesto unitario

*Strutture di copertura*

Non compilato

*Manto di copertura*

Non compilato

*Stato di conservazione*

buono

*Elementi architettonici di interesse*

*Tutela ministeriale*

n.r.

## RILIEVO FOTOGRAFICO



## SCHEDA DEL FABBRICATO:

*Identificativo*

F69-M-176

*Foglio*

69

*Mappale*

176

***Tipo oggetto***

Edificio a cortina

***Uso***

utilizzato

***Interesse***

di interesse culturale testimoniale

***Trasformazioni ammesse***

Costruzioni componenti di un contesto unitario

***Strutture di copertura***

Non compilato

***Manto di copertura***

Non compilato

***Stato di conservazione***

buono

***Elementi architettonici di interesse***

***Tutela ministeriale***

n.r.

## RILIEVO FOTOGRAFICO





## SCHEDA DEL FABBRICATO:

*Identificativo*

F69-M-177

*Foglio*

69

*Mappale*

177

***Tipo oggetto***

Edificio a cortina

***Uso***

utilizzato

***Interesse***

di interesse culturale testimoniale

***Trasformazioni ammesse***

Costruzioni componenti di un contesto unitario

***Strutture di copertura***

Non compilato

***Manto di copertura***

Non compilato

***Stato di conservazione***

buono

***Elementi architettonici di interesse***

***Tutela ministeriale***

n.r.

## RILIEVO FOTOGRAFICO



# SCHEMA DEL FABBRICATO:

*Identificativo*

F69-M-203

*Foglio*

69

*Mappale*

203

*Tipo oggetto*

capanno celtico

*Uso*

non utilizzato

*Interesse*

di interesse culturale testimoniale

*Trasformazioni ammesse*

Costruzione di pregio storico-culturale e testimoniale

*Strutture di copertura*

Non compilato

*Manto di copertura*

Non compilato

*Stato di conservazione*

mediocre

*Elementi architettonici di interesse*

*Tutela ministeriale*

n.r.

## RILIEVO FOTOGRAFICO



# SCHEMA DEL FABBRICATO:

**Identificativo**

F69-M-229

**Foglio**

69

**Mappale**

229

**Tipo oggetto**

capanno celtico

**Uso**

non utilizzato

**Interesse**

di interesse culturale testimoniale

**Trasformazioni ammesse**

Costruzione di pregio storico-culturale e testimoniale

**Strutture di copertura**

Non compilato

**Manto di copertura**

Non compilato

**Stato di conservazione**

peissimo

**Elementi architettonici di interesse**

**Tutela ministeriale**

n.r.

## RILIEVO FOTOGRAFICO



# SCHEDA DEL FABBRICATO:

**Identificativo**

F69-M-229

**Foglio**

69

**Mappale**

229

**Tipo oggetto**

capanno celtico

**Uso**

non utilizzato

**Interesse**

di interesse culturale testimoniale

**Trasformazioni ammesse**

Costruzione di pregio storico-culturale e testimoniale

**Strutture di copertura**

Non compilato

**Manto di copertura**

Non compilato

**Stato di conservazione**

pessimo

**Elementi architettonici di interesse**

**Tutela ministeriale**

n.r.

## RILIEVO FOTOGRAFICO



## SCHEDA DEL FABBRICATO:

**Identificativo**

F69-M-230

**Foglio**

69

**Mappale**

230

**Tipo oggetto**

rustico minore

**Uso**

utilizzato

**Interesse**

componente ambientale di pregio

**Trasformazioni ammesse**

Costruzioni componenti di un contesto unitario

**Strutture di copertura**

Non compilato

**Manto di copertura**

Non compilato

**Stato di conservazione**

mediocre

**Elementi architettonici di interesse**

**Tutela ministeriale**

n.r.

## RILIEVO FOTOGRAFICO



# SCHEDA DEL FABBRICATO:

**Identificativo**

F70-M-117

**Foglio**

70

**Mappale**

117

**Tipo oggetto**

dimora pianta quadrata

**Uso**

utilizzato

**Interesse**

di interesse culturale testimoniale

**Trasformazioni ammesse**

Costruzione di pregio storico-culturale e testimoniale

**Strutture di copertura**

Non compilato

**Manto di copertura**

Non compilato

**Stato di conservazione**

buono

**Elementi architettonici di interesse**

**Tutela ministeriale**

n.r.

## RILIEVO FOTOGRAFICO



# SCHEMA DEL FABBRICATO:

*Identificativo*

F71-M-1

*Foglio*

71

*Mappale*

1

*Tipo oggetto*

edificio a corpi congiunti

*Uso*

utilizzato

*Interesse*

di scarso interesse intrinseco

*Trasformazioni ammesse*

Costruzione di pregio soggetta a ripristino

*Strutture di copertura*

Non compilato

*Manto di copertura*

Non compilato

*Stato di conservazione*

*Elementi architettonici di interesse*

*Tutela ministeriale*

n.r.

## RILIEVO FOTOGRAFICO



# SCHEDA DEL FABBRICATO:

*Identificativo*

F71-M-2

*Foglio*

71

*Mappale*

2

*Tipo oggetto*

edificio a corpi congiunti

*Uso*

utilizzato

*Interesse*

di interesse culturale testimoniale

*Trasformazioni ammesse*

Costruzione di pregio storico-culturale e testimoniale

*Strutture di copertura*

Non compilato

*Manto di copertura*

Non compilato

*Stato di conservazione*

buono

*Elementi architettonici di interesse*

*Tutela ministeriale*

n.r.

## RILIEVO FOTOGRAFICO





# SCHEDA DEL FABBRICATO:

*Identificativo*

F71-M-4

*Foglio*

71

*Mappale*

4

*Tipo oggetto*

lavatoio

*Uso*

*Interesse*

di interesse culturale testimoniale

*Trasformazioni ammesse*

elementi testimoniali

*Strutture di copertura*

Non compilato

*Manto di copertura*

Non compilato

*Stato di conservazione*

*Elementi architettonici di interesse*

*Tutela ministeriale*

n.r.

## RILIEVO FOTOGRAFICO



**SCHEDA DEL FABBRICATO:***Identificativo*

F71-M-94

*Foglio*

71

*Mappale*

94

*Tipo oggetto**Uso**Interesse*

perito

*Trasformazioni ammesse*

Costruzione di pregio soggetta a ripristino

*Strutture di copertura*

Non compilato

*Manto di copertura*

Non compilato

*Stato di conservazione*

demolito

*Elementi architettonici di interesse**Tutela ministeriale*

n.r.

**RILIEVO FOTOGRAFICO**

# SCHEMA DEL FABBRICATO:

*Identificativo*

F71-M-109

*Foglio*

71

*Mappale*

109

*Tipo oggetto*

abitazione/stalla/fienile

*Uso*

utilizzato

*Interesse*

di valore storico architettonico

*Trasformazioni ammesse*

Costruzione di interesse storico-architettonico

*Strutture di copertura*

Non compilato

*Manto di copertura*

Non compilato

*Stato di conservazione*

mediocre

*Elementi architettonici di interesse*

*Tutela ministeriale*

n.r.

## RILIEVO FOTOGRAFICO



# SCHEDA DEL FABBRICATO:

**Identificativo**

F71-M-109

**Foglio**

71

**Mappale**

109

**Tipo oggetto**

abitazione/stalla/fienile

**Uso**

utilizzato

**Interesse**

di valore storico architettonico

**Trasformazioni ammesse**

Costruzione di interesse storico-architettonico

**Strutture di copertura**

Non compilato

**Manto di copertura**

Non compilato

**Stato di conservazione**

mediocre

**Elementi architettonici di interesse**

**Tutela ministeriale**

n.r.

## RILIEVO FOTOGRAFICO



# SCHEDA DEL FABBRICATO:

*Identificativo*

F71-M-297

*Foglio*

71

*Mappale*

297

*Tipo oggetto*

*Uso*

*Interesse*

*Trasformazioni ammesse*

Costruzioni componenti di un contesto unitario

*Strutture di copertura*

Non compilato

*Manto di copertura*

Non compilato

*Stato di conservazione*

*Elementi architettonici di interesse*

*Tutela ministeriale*

n.r.

## RILIEVO FOTOGRAFICO



# SCHEDA DEL FABBRICATO:

*Identificativo*

F71-M-310

*Foglio*

71

*Mappale*

310

*Tipo oggetto*

abitazione/stalla/fienile

*Uso*

utilizzato

*Interesse*

di valore storico architettonico

*Trasformazioni ammesse*

Costruzione di interesse storico-architettonico

*Strutture di copertura*

Non compilato

*Manto di copertura*

Non compilato

*Stato di conservazione*

mediocre

*Elementi architettonici di interesse*

*Tutela ministeriale*

n.r.

## RILIEVO FOTOGRAFICO



# SCHEDA DEL FABBRICATO:

*Identificativo*

F71-M-311

*Foglio*

71

*Mappale*

311

***Tipo oggetto***

Basso servizio

***Uso***

utilizzato

***Interesse***

di interesse culturale testimoniale

***Trasformazioni ammesse***

Costruzioni componenti di un contesto unitario

***Strutture di copertura***

Non compilato

***Manto di copertura***

Non compilato

***Stato di conservazione***

peissimo

***Elementi architettonici di interesse***

***Tutela ministeriale***

n.r.

## RILIEVO FOTOGRAFICO



# SCHEMA DEL FABBRICATO:

*Identificativo*

F71-M-312

*Foglio*

71

*Mappale*

312

*Tipo oggetto*

casa a torre

*Uso*

utilizzato

*Interesse*

di valore storico architettonico

*Trasformazioni ammesse*

Costruzione di interesse storico-architettonico

*Strutture di copertura*

Non compilato

*Manto di copertura*

Non compilato

*Stato di conservazione*

pessimo

*Elementi architettonici di interesse*

*Tutela ministeriale*

n.r.

## RILIEVO FOTOGRAFICO





# SCHEDA DEL FABBRICATO:

*Identificativo*

F71-M-312

*Foglio*

71

*Mappale*

312

*Tipo oggetto*

casa a torre

*Uso*

utilizzato

*Interesse*

di valore storico architettonico

*Trasformazioni ammesse*

Costruzione di interesse storico-architettonico

*Strutture di copertura*

Non compilato

*Manto di copertura*

Non compilato

*Stato di conservazione*

pessimo

*Elementi architettonici di interesse*

*Tutela ministeriale*

n.r.

## RILIEVO FOTOGRAFICO



# SCHEDA DEL FABBRICATO:

*Identificativo*

F71-M-312

*Foglio*

71

*Mappale*

312

***Tipo oggetto***

casa a torre

***Uso***

utilizzato

***Interesse***

di valore storico architettonico

***Trasformazioni ammesse***

Costruzione di interesse storico-architettonico

***Strutture di copertura***

Non compilato

***Manto di copertura***

Non compilato

***Stato di conservazione***

pessimo

***Elementi architettonici di interesse***

***Tutela ministeriale***

n.r.

## RILIEVO FOTOGRAFICO



# SCHEDA DEL FABBRICATO:

**Identificativo**

F71-M-312B

**Foglio**

71

**Mappale**

312

**Tipo oggetto**

lavatoio

**Uso**

utilizzato

**Interesse**

**Trasformazioni ammesse**

elementi testimoniali

**Strutture di copertura**

Non compilato

**Manto di copertura**

Non compilato

**Stato di conservazione**

mediocre

**Elementi architettonici di interesse**

**Tutela ministeriale**

n.r.

## RILIEVO FOTOGRAFICO



# SCHEMA DEL FABBRICATO:

*Identificativo*

F71-M-313

*Foglio*

71

*Mappale*

313

**Tipo oggetto**

casa a torre

**Uso**

utilizzato

**Interesse**

di valore storico architettonico

**Trasformazioni ammesse**

Costruzione di interesse storico-architettonico

**Strutture di copertura**

Non compilato

**Manto di copertura**

Non compilato

**Stato di conservazione**

peissimo

**Elementi architettonici di interesse**

**Tutela ministeriale**

n.r.

## RILIEVO FOTOGRAFICO



# SCHEMA DEL FABBRICATO:

Identificativo

F71-M-313

Foglio

71

Mappale

313

## Tipo oggetto

casa a torre

## Uso

utilizzato

## Interesse

di valore storico architettonico

## Trasformazioni ammesse

Costruzione di interesse storico-architettonico

## Strutture di copertura

Non compilato

## Manto di copertura

Non compilato

## Stato di conservazione

pessimo

## Elementi architettonici di interesse

## Tutela ministeriale

n.r.

## RILIEVO FOTOGRAFICO



# SCHEDA DEL FABBRICATO:

**Identificativo**

F71-M-314

**Foglio**

71

**Mappale**

314

**Tipo oggetto**

casa a torre

**Uso**

utilizzato

**Interesse**

di valore storico architettonico

**Trasformazioni ammesse**

Costruzione di interesse storico-architettonico

**Strutture di copertura**

Non compilato

**Manto di copertura**

Non compilato

**Stato di conservazione**

buono

**Elementi architettonici di interesse**

**Tutela ministeriale**

n.r.

## RILIEVO FOTOGRAFICO



**SCHEDA DEL FABBRICATO:***Identificativo*

F71-M-314

*Foglio*

71

*Mappale*

314

*Tipo oggetto*

casa a torre

*Uso*

utilizzato

*Interesse*

di valore storico architettonico

*Trasformazioni ammesse*

Costruzione di interesse storico-architettonico

*Strutture di copertura*

Non compilato

*Manto di copertura*

Non compilato

*Stato di conservazione*

buono

*Elementi architettonici di interesse**Tutela ministeriale*

n.r.

**RILIEVO FOTOGRAFICO**

# SCHEDA DEL FABBRICATO:

**Identificativo**

F71-M-316

**Foglio**

71

**Mappale**

316

**Tipo oggetto**

villa/casa padronale

**Uso**

utilizzato

**Interesse**

di valore storico architettonico

**Trasformazioni ammesse**

Costruzione di interesse storico-architettonico

**Strutture di copertura**

Non compilato

**Manto di copertura**

Non compilato

**Stato di conservazione**

mediocre

**Elementi architettonici di interesse**

**Tutela ministeriale**

n.r.

## RILIEVO FOTOGRAFICO





# SCHEMA DEL FABBRICATO:

*Identificativo*

F72-M-20

*Foglio*

72

*Mappale*

20

*Tipo oggetto*

Edificio a cortina

*Uso*

*Interesse*

di interesse culturale testimoniale

*Trasformazioni ammesse*

Costruzioni componenti di un contesto unitario

*Strutture di copertura*

Non compilato

*Manto di copertura*

Non compilato

*Stato di conservazione*

*Elementi architettonici di interesse*

*Tutela ministeriale*

n.r.

## RILIEVO FOTOGRAFICO



# SCHEDA DEL FABBRICATO:

**Identificativo**

F72-M-22

**Foglio**

72

**Mappale**

22

**Tipo oggetto**

Edificio a cortina

**Uso**

**Interesse**

di interesse culturale testimoniale

**Trasformazioni ammesse**

Costruzioni componenti di un contesto unitario

**Strutture di copertura**

Non compilato

**Manto di copertura**

Non compilato

**Stato di conservazione**

**Elementi architettonici di interesse**

**Tutela ministeriale**

n.r.

## RILIEVO FOTOGRAFICO



# SCHEDA DEL FABBRICATO:

**Identificativo**

F72-M-25

**Foglio**

72

**Mappale**

25

**Tipo oggetto**

Edificio a cortina

**Uso**

**Interesse**

di interesse culturale testimoniale

**Trasformazioni ammesse**

Costruzioni componenti di un contesto unitario

**Strutture di copertura**

Non compilato

**Manto di copertura**

Non compilato

**Stato di conservazione**

**Elementi architettonici di interesse**

**Tutela ministeriale**

n.r.

## RILIEVO FOTOGRAFICO



# SCHEDA DEL FABBRICATO:

**Identificativo**

F72-M-30

**Foglio**

72

**Mappale**

30

**Tipo oggetto**

Edificio a cortina

**Uso**

**Interesse**

di interesse culturale testimoniale

**Trasformazioni ammesse**

Costruzioni componenti di un contesto unitario

**Strutture di copertura**

Non compilato

**Manto di copertura**

Non compilato

**Stato di conservazione**

**Elementi architettonici di interesse**

**Tutela ministeriale**

n.r.

## RILIEVO FOTOGRAFICO



# SCHEDA DEL FABBRICATO:

*Identificativo*

F72-M-32

*Foglio*

72

*Mappale*

32

***Tipo oggetto***

Edificio a cortina

***Uso***

utilizzato

***Interesse***

di interesse culturale testimoniale

***Trasformazioni ammesse***

Costruzioni componenti di un contesto unitario

***Strutture di copertura***

Non compilato

***Manto di copertura***

Non compilato

***Stato di conservazione***

buono

***Elementi architettonici di interesse***

***Tutela ministeriale***

n.r.

## RILIEVO FOTOGRAFICO



**SCHEDA DEL FABBRICATO:****Identificativo**

F72-M-35

**Foglio**

72

**Mappale**

35

**Tipo oggetto**

Edificio a cortina

**Uso****Interesse**

di interesse culturale testimoniale

**Trasformazioni ammesse**

Costruzioni componenti di un contesto unitario

**Strutture di copertura**

Non compilato

**Manto di copertura**

Non compilato

**Stato di conservazione****Elementi architettonici di interesse****Tutela ministeriale**

n.r.

**RILIEVO FOTOGRAFICO**

# SCHEDA DEL FABBRICATO:

**Identificativo**

F72-M-47

**Foglio**

72

**Mappale**

47

**Tipo oggetto**

oratorio/cappella

**Uso**

**Interesse**

di interesse culturale testimoniale

**Trasformazioni ammesse**

maesta/cappelle/cippi/monumenti

**Strutture di copertura**

Non compilato

**Manto di copertura**

Non compilato

**Stato di conservazione**

**Elementi architettonici di interesse**

**Tutela ministeriale**

n.r.

## RILIEVO FOTOGRAFICO



# SCHEDA DEL FABBRICATO:

**Identificativo**

F72-M-51

**Foglio**

72

**Mappale**

51

**Tipo oggetto**

rustico minore

**Uso**

**Interesse**

componente ambientale di pregio

**Trasformazioni ammesse**

Costruzioni componenti di un contesto unitario

**Strutture di copertura**

Non compilato

**Manto di copertura**

Non compilato

**Stato di conservazione**

**Elementi architettonici di interesse**

**Tutela ministeriale**

n.r.

## RILIEVO FOTOGRAFICO





# SCHEDA DEL FABBRICATO:

*Identificativo*

F72-M-220

*Foglio*

72

*Mappale*

220

*Tipo oggetto*

*Uso*

*Interesse*

di scarso interesse intrinseco

*Trasformazioni ammesse*

Costruzioni componenti di un contesto unitario

*Strutture di copertura*

Non compilato

*Manto di copertura*

Non compilato

*Stato di conservazione*

*Elementi architettonici di interesse*

*Tutela ministeriale*

n.r.

## RILIEVO FOTOGRAFICO



# SCHEDA DEL FABBRICATO:

**Identificativo**

F72-M-276

**Foglio**

72

**Mappale**

276

**Tipo oggetto**

abitazione rurale

**Uso**

non utilizzato

**Interesse**

di interesse culturale testimoniale

**Trasformazioni ammesse**

Costruzione di pregio storico-culturale e testimoniale

**Strutture di copertura**

Non compilato

**Manto di copertura**

Non compilato

**Stato di conservazione**

buono

**Elementi architettonici di interesse**

**Tutela ministeriale**

n.r.

## RILIEVO FOTOGRAFICO



# SCHEDA DEL FABBRICATO:

*Identificativo*

F72-M-277

*Foglio*

72

*Mappale*

277

***Tipo oggetto***

abitazione rurale

***Uso***

utilizzato

***Interesse***

componente ambientale di pregio

***Trasformazioni ammesse***

Costruzioni componenti di un contesto unitario

***Strutture di copertura***

Non compilato

***Manto di copertura***

Non compilato

***Stato di conservazione***

buono

***Elementi architettonici di interesse***

***Tutela ministeriale***

n.r.

## RILIEVO FOTOGRAFICO



# SCHEDA DEL FABBRICATO:

*Identificativo*

F72-M-279

*Foglio*

72

*Mappale*

279

*Tipo oggetto*

*Uso*

*Interesse*

di interesse culturale testimoniale

*Trasformazioni ammesse*

Costruzione di pregio storico-culturale e testimoniale

*Strutture di copertura*

Non compilato

*Manto di copertura*

Non compilato

*Stato di conservazione*

rudere

*Elementi architettonici di interesse*

*Tutela ministeriale*

n.r.

## RILIEVO FOTOGRAFICO

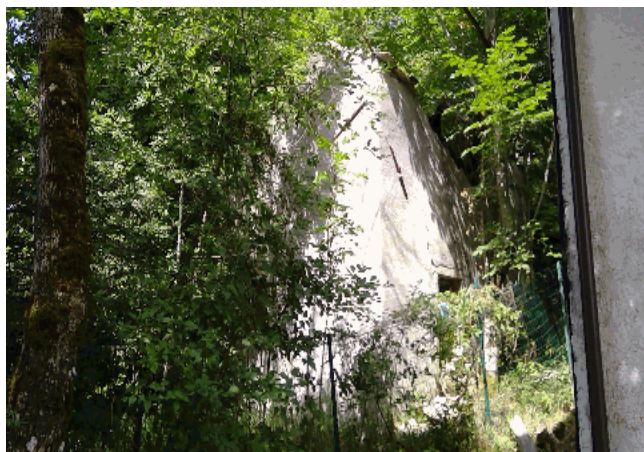

# SCHEDA DEL FABBRICATO:

*Identificativo*

F72-M-297

*Foglio*

72

*Mappale*

297

***Tipo oggetto***

Edificio a cortina

***Uso***

non utilizzato

***Interesse***

di interesse culturale testimoniale

***Trasformazioni ammesse***

Costruzione di pregio storico-culturale e testimoniale

***Strutture di copertura***

Non compilato

***Manto di copertura***

Non compilato

***Stato di conservazione***

pessimo

***Elementi architettonici di interesse***

***Tutela ministeriale***

n.r.

## RILIEVO FOTOGRAFICO



# SCHEDA DEL FABBRICATO:

**Identificativo**

F72-M-299

**Foglio**

72

**Mappale**

299

**Tipo oggetto**

Edificio a cortina

**Uso**

non utilizzato

**Interesse**

di interesse culturale testimoniale

**Trasformazioni ammesse**

Costruzione di pregio storico-culturale e testimoniale

**Strutture di copertura**

Non compilato

**Manto di copertura**

Non compilato

**Stato di conservazione**

pessimo

**Elementi architettonici di interesse**

**Tutela ministeriale**

n.r.

## RILIEVO FOTOGRAFICO



# SCHEMA DEL FABBRICATO:

*Identificativo*

F72-M-304

*Foglio*

72

*Mappale*

304

*Tipo oggetto*

Edificio a cortina

*Uso*

utilizzato

*Interesse*

di interesse culturale testimoniale

*Trasformazioni ammesse*

Costruzione di pregio storico-culturale e testimoniale

*Strutture di copertura*

Non compilato

*Manto di copertura*

Non compilato

*Stato di conservazione*

buono

*Elementi architettonici di interesse*

*Tutela ministeriale*

n.r.

## RILIEVO FOTOGRAFICO



# SCHEMA DEL FABBRICATO:

Identificativo

F72-M-306

Foglio

72

Mappale

306

**Tipo oggetto**

Edificio a cortina

**Uso**

**Interesse**

di interesse culturale testimoniale

**Trasformazioni ammesse**

Costruzione di pregio storico-culturale e testimoniale

**Strutture di copertura**

Non compilato

**Manto di copertura**

Non compilato

**Stato di conservazione**

**Elementi architettonici di interesse**

**Tutela ministeriale**

n.r.

## RILIEVO FOTOGRAFICO





# SCHEDA DEL FABBRICATO:

**Identificativo**

F72-M-306

**Foglio**

72

**Mappale**

306

**Tipo oggetto**

Edificio a cortina

**Uso**

**Interesse**

di interesse culturale testimoniale

**Trasformazioni ammesse**

Costruzione di pregio storico-culturale e testimoniale

**Strutture di copertura**

Non compilato

**Manto di copertura**

Non compilato

**Stato di conservazione**

**Elementi architettonici di interesse**

**Tutela ministeriale**

n.r.

## RILIEVO FOTOGRAFICO



# SCHEMA DEL FABBRICATO:

*Identificativo*

F72-M-308

*Foglio*

72

*Mappale*

308

**Tipo oggetto**

Edificio a cortina

**Uso**

utilizzato

**Interesse**

di interesse culturale testimoniale

**Trasformazioni ammesse**

Costruzione di pregio storico-culturale e testimoniale

**Strutture di copertura**

Non compilato

**Manto di copertura**

Non compilato

**Stato di conservazione**

buono

**Elementi architettonici di interesse**

**Tutela ministeriale**

n.r.

## RILIEVO FOTOGRAFICO



# SCHEMA DEL FABBRICATO:

*Identificativo*

F72-M-311

*Foglio*

72

*Mappale*

311

***Tipo oggetto***

Edificio a cortina

***Uso***

utilizzato

***Interesse***

di interesse culturale testimoniale

***Trasformazioni ammesse***

Costruzione di pregio storico-culturale e testimoniale

***Strutture di copertura***

Non compilato

***Manto di copertura***

Non compilato

***Stato di conservazione***

buono

***Elementi architettonici di interesse***

***Tutela ministeriale***

n.r.

## RILIEVO FOTOGRAFICO



## SCHEDA DEL FABBRICATO:

**Identificativo**

F72-M-375

**Foglio**

72

**Mappale**

375

**Tipo oggetto**

Edificio a cortina

**Uso**

non utilizzato

**Interesse**

di interesse culturale testimoniale

**Trasformazioni ammesse**

Costruzione di pregio storico-culturale e testimoniale

**Strutture di copertura**

Non compilato

**Manto di copertura**

Non compilato

**Stato di conservazione**

pessimo

**Elementi architettonici di interesse**

**Tutela ministeriale**

n.r.

## RILIEVO FOTOGRAFICO



# SCHEDA DEL FABBRICATO:

**Identificativo**

F72-M-376

**Foglio**

72

**Mappale**

376

**Tipo oggetto**

abitazione rurale

**Uso**

utilizzato

**Interesse**

di interesse culturale testimoniale

**Trasformazioni ammesse**

Costruzione di pregio storico-culturale e testimoniale

**Strutture di copertura**

Non compilato

**Manto di copertura**

Non compilato

**Stato di conservazione**

buono

**Elementi architettonici di interesse**

**Tutela ministeriale**

n.r.

## RILIEVO FOTOGRAFICO



# SCHEDA DEL FABBRICATO:

**Identificativo**

F72-M-377

**Foglio**

72

**Mappale**

377

**Tipo oggetto**

Edificio a cortina

**Uso**

utilizzato

**Interesse**

di scarso interesse intrinseco

**Trasformazioni ammesse**

Costruzioni componenti di un contesto unitario

**Strutture di copertura**

Non compilato

**Manto di copertura**

Non compilato

**Stato di conservazione**

buono

**Elementi architettonici di interesse**

**Tutela ministeriale**

n.r.

## RILIEVO FOTOGRAFICO



# SCHEDA DEL FABBRICATO:

*Identificativo*

F72-M-379

*Foglio*

72

*Mappale*

379

***Tipo oggetto***

Edificio a cortina

***Uso***

utilizzato

***Interesse***

di interesse culturale testimoniale

***Trasformazioni ammesse***

Costruzione di pregio storico-culturale e testimoniale

***Strutture di copertura***

Non compilato

***Manto di copertura***

Non compilato

***Stato di conservazione***

buono

***Elementi architettonici di interesse***

***Tutela ministeriale***

n.r.

## RILIEVO FOTOGRAFICO



## SCHEDA DEL FABBRICATO:

*Identificativo*

F72-M-380

*Foglio*

72

*Mappale*

380

***Tipo oggetto***

Basso servizio

***Uso***

non utilizzato

***Interesse***

di interesse culturale testimoniale

***Trasformazioni ammesse***

Costruzione di pregio storico-culturale e testimoniale

***Strutture di copertura***

Non compilato

***Manto di copertura***

Non compilato

***Stato di conservazione***

mediocre

***Elementi architettonici di interesse***

***Tutela ministeriale***

n.r.

## RILIEVO FOTOGRAFICO





## SCHEDA DEL FABBRICATO:

*Identificativo*

F72-M-381

*Foglio*

72

*Mappale*

381

***Tipo oggetto***

Basso servizio

***Uso***

non utilizzato

***Interesse***

di interesse culturale testimoniale

***Trasformazioni ammesse***

Costruzione di pregio storico-culturale e testimoniale

***Strutture di copertura***

Non compilato

***Manto di copertura***

Non compilato

***Stato di conservazione***

pessimo

***Elementi architettonici di interesse***

***Tutela ministeriale***

n.r.

## RILIEVO FOTOGRAFICO



# SCHEDA DEL FABBRICATO:

**Identificativo**

F72-M-384

**Foglio**

72

**Mappale**

384

**Tipo oggetto**

Edificio a cortina

**Uso**

**Interesse**

di interesse culturale testimoniale

**Trasformazioni ammesse**

Costruzioni componenti di un contesto unitario

**Strutture di copertura**

Non compilato

**Manto di copertura**

Non compilato

**Stato di conservazione**

**Elementi architettonici di interesse**

**Tutela ministeriale**

n.r.

## RILIEVO FOTOGRAFICO



# SCHEDA DEL FABBRICATO:

**Identificativo**

F72-M-386

**Foglio**

72

**Mappale**

386

**Tipo oggetto**

Edificio a cortina

**Uso**

non utilizzato

**Interesse**

di interesse culturale testimoniale

**Trasformazioni ammesse**

Costruzione di pregio storico-culturale e testimoniale

**Strutture di copertura**

Non compilato

**Manto di copertura**

Non compilato

**Stato di conservazione**

pessimo

**Elementi architettonici di interesse**

**Tutela ministeriale**

n.r.

## RILIEVO FOTOGRAFICO



**SCHEDA DEL FABBRICATO:***Identificativo*

F72-M-A

*Foglio*

72

*Mappale*

A

*Tipo oggetto**Uso**Interesse*

di valore storico architettonico

*Trasformazioni ammesse*

Costruzione di interesse storico-architettonico

*Strutture di copertura*

Non compilato

*Manto di copertura*

Non compilato

*Stato di conservazione**Elementi architettonici di interesse**Tutela ministeriale*

ponte sul fosso Ronco.

**RILIEVO FOTOGRAFICO**

# SCHEDA DEL FABBRICATO:

**Identificativo**

F73-M-69

**Foglio**

73

**Mappale**

69

**Tipo oggetto**

edificio a corpi congiunti

**Uso**

utilizzato

**Interesse**

di interesse culturale testimoniale

**Trasformazioni ammesse**

Costruzione di pregio storico-culturale e testimoniale

**Strutture di copertura**

Non compilato

**Manto di copertura**

Non compilato

**Stato di conservazione**

buono

**Elementi architettonici di interesse**

**Tutela ministeriale**

n.r.

## RILIEVO FOTOGRAFICO



# SCHEDA DEL FABBRICATO:

**Identificativo**

F73-M-70

**Foglio**

73

**Mappale**

70

**Tipo oggetto**

edificio a corpi congiunti

**Uso**

utilizzato

**Interesse**

di interesse culturale testimoniale

**Trasformazioni ammesse**

Costruzione di pregio storico-culturale e testimoniale

**Strutture di copertura**

Non compilato

**Manto di copertura**

Non compilato

**Stato di conservazione**

buono

**Elementi architettonici di interesse**

**Tutela ministeriale**

n.r.

## RILIEVO FOTOGRAFICO



## SCHEDA DEL FABBRICATO:

**Identificativo**

F73-M-71

**Foglio**

73

**Mappale**

71

**Tipo oggetto**

edificio a corpi congiunti

**Uso**

utilizzato

**Interesse**

di interesse culturale testimoniale

**Trasformazioni ammesse**

Costruzione di pregio storico-culturale e testimoniale

**Strutture di copertura**

Non compilato

**Manto di copertura**

Non compilato

**Stato di conservazione**

buono

**Elementi architettonici di interesse**

**Tutela ministeriale**

n.r.

## RILIEVO FOTOGRAFICO



## SCHEMA DEL FABBRICATO:

*Identificativo*

F73-M-72

*Foglio*

73

*Mappale*

72

**Tipo oggetto**

edificio a corpi congiunti

**Uso**

utilizzato

**Interesse**

di interesse culturale testimoniale

**Trasformazioni ammesse**

Costruzione di pregio storico-culturale e testimoniale

**Strutture di copertura**

Non compilato

**Manto di copertura**

Non compilato

**Stato di conservazione**

buono

**Elementi architettonici di interesse**

**Tutela ministeriale**

n.r.

## RILIEVO FOTOGRAFICO

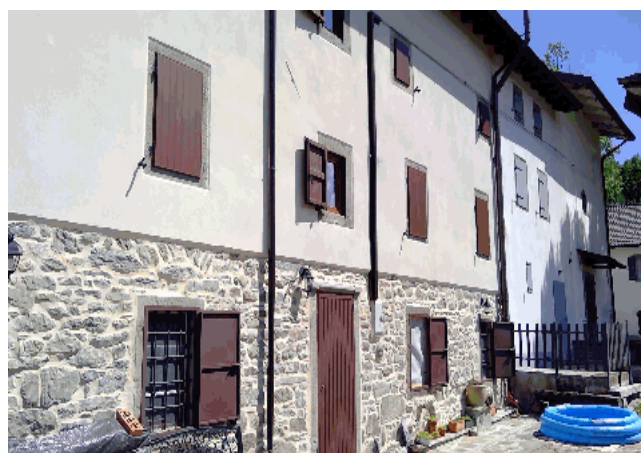



# SCHEMA DEL FABBRICATO:

*Identificativo*

F73-M-73

*Foglio*

73

*Mappale*

73

**Tipo oggetto**

edificio a corpi congiunti

**Uso**

utilizzato

**Interesse**

di interesse culturale testimoniale

**Trasformazioni ammesse**

Costruzione di pregio storico-culturale e testimoniale

**Strutture di copertura**

Non compilato

**Manto di copertura**

Non compilato

**Stato di conservazione**

buono

**Elementi architettonici di interesse**

**Tutela ministeriale**

n.r.

## RILIEVO FOTOGRAFICO



# SCHEMA DEL FABBRICATO:

*Identificativo*

F73-M-74

*Foglio*

73

*Mappale*

74

**Tipo oggetto**

edificio a corpi congiunti

**Uso**

utilizzato

**Interesse**

di interesse culturale testimoniale

**Trasformazioni ammesse**

Costruzione di pregio storico-culturale e testimoniale

**Strutture di copertura**

Non compilato

**Manto di copertura**

Non compilato

**Stato di conservazione**

buono

**Elementi architettonici di interesse**

**Tutela ministeriale**

n.r.

## RILIEVO FOTOGRAFICO

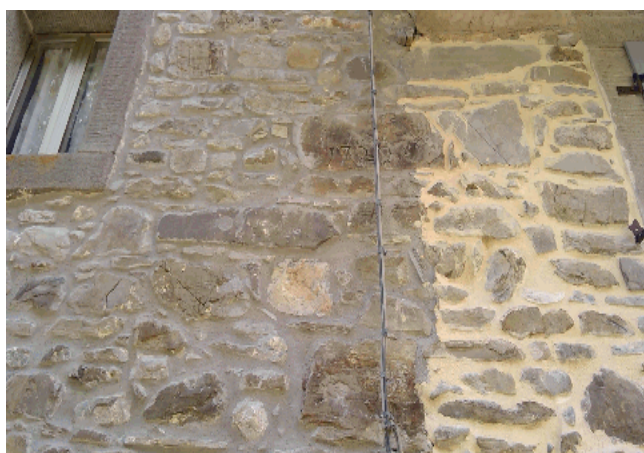

**SCHEDA DEL FABBRICATO:***Identificativo*

F73-M-81

*Foglio*

73

*Mappale*

81

*Tipo oggetto**Uso**Interesse*

perito

*Trasformazioni ammesse*

Costruzione di pregio soggetta a ripristino

*Strutture di copertura*

Non compilato

*Manto di copertura*

Non compilato

*Stato di conservazione*

demolito

*Elementi architettonici di interesse**Tutela ministeriale*

n.r.

**RILIEVO FOTOGRAFICO**

**SCHEDA DEL FABBRICATO:***Identificativo*

F73-M-82

*Foglio*

73

*Mappale*

82

*Tipo oggetto**Uso**Interesse*

perito

*Trasformazioni ammesse*

Costruzione di pregio soggetta a ripristino

*Strutture di copertura*

Non compilato

*Manto di copertura*

Non compilato

*Stato di conservazione*

demolito

*Elementi architettonici di interesse**Tutela ministeriale*

n.r.

**RILIEVO FOTOGRAFICO**

**SCHEDA DEL FABBRICATO:***Identificativo*

F73-M-83

*Foglio*

73

*Mappale*

83

*Tipo oggetto**Uso**Interesse*

perito

*Trasformazioni ammesse*

Costruzione di pregio soggetta a ripristino

*Strutture di copertura*

Non compilato

*Manto di copertura*

Non compilato

*Stato di conservazione*

demolito

*Elementi architettonici di interesse**Tutela ministeriale*

n.r.

**RILIEVO FOTOGRAFICO**

**SCHEDA DEL FABBRICATO:***Identificativo*

F73-M-84

*Foglio*

73

*Mappale*

84

*Tipo oggetto**Uso**Interesse*

perito

*Trasformazioni ammesse*

Costruzione di pregio soggetta a ripristino

*Strutture di copertura*

Non compilato

*Manto di copertura*

Non compilato

*Stato di conservazione*

demolito

*Elementi architettonici di interesse**Tutela ministeriale*

n.r.

**RILIEVO FOTOGRAFICO**

# SCHEDA DEL FABBRICATO:

**Identificativo**

F73-M-106

**Foglio**

73

**Mappale**

106

**Tipo oggetto**

rustico minore

**Uso**

utilizzato

**Interesse**

di interesse culturale testimoniale

**Trasformazioni ammesse**

Costruzione di pregio storico-culturale e testimoniale

**Strutture di copertura**

Non compilato

**Manto di copertura**

Non compilato

**Stato di conservazione**

buono

**Elementi architettonici di interesse**

**Tutela ministeriale**

n.r.

## RILIEVO FOTOGRAFICO



## SCHEDA DEL FABBRICATO:

**Identificativo**

F73-M-110

**Foglio**

73

**Mappale**

110

**Tipo oggetto**

rustico minore

**Uso**

utilizzato

**Interesse**

di interesse culturale testimoniale

**Trasformazioni ammesse**

Costruzione di pregio storico-culturale e testimoniale

**Strutture di copertura**

Non compilato

**Manto di copertura**

Non compilato

**Stato di conservazione**

buono

**Elementi architettonici di interesse**

**Tutela ministeriale**

n.r.

## RILIEVO FOTOGRAFICO





# SCHEMA DEL FABBRICATO:

Identificativo

F73-M-284

Foglio

73

Mappale

284

## Tipo oggetto

mulino

## Uso

non utilizzato

## Interesse

di interesse culturale testimoniale

## Trasformazioni ammesse

Costruzione di pregio soggetta a ripristino

## Strutture di copertura

Non compilato

## Manto di copertura

Non compilato

## Stato di conservazione

rudere

## Elementi architettonici di interesse

## Tutela ministeriale

n.r.

## RILIEVO FOTOGRAFICO

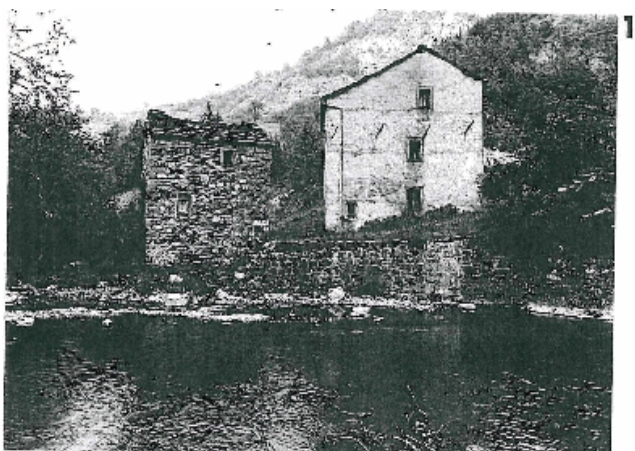

# SCHEMA DEL FABBRICATO:

*Identificativo*

F73-M-284

*Foglio*

73

*Mappale*

284

**Tipo oggetto**

mulino

**Uso**

non utilizzato

**Interesse**

di interesse culturale testimoniale

**Trasformazioni ammesse**

Costruzione di pregio soggetta a ripristino

**Strutture di copertura**

Non compilato

**Manto di copertura**

Non compilato

**Stato di conservazione**

rudere

**Elementi architettonici di interesse**

**Tutela ministeriale**

n.r.

## RILIEVO FOTOGRAFICO



**SCHEDA DEL FABBRICATO:***Identificativo*

F73-M-376

*Foglio*

73

*Mappale*

376

*Tipo oggetto**Uso**Interesse**Trasformazioni ammesse*

elementi testimoniali

*Strutture di copertura**Manto di copertura**Stato di conservazione*

Non compilato

Non compilato

rudere

*Elementi architettonici di interesse**Tutela ministeriale*

n.r.

**RILIEVO FOTOGRAFICO**

**SCHEDA DEL FABBRICATO:***Identificativo*

F73-M-377

*Foglio*

73

*Mappale*

377

*Tipo oggetto*

lavatoio

*Uso**Interesse*

di interesse culturale testimoniale

*Trasformazioni ammesse*

elementi testimoniali

*Strutture di copertura*

Non compilato

*Manto di copertura*

Non compilato

*Stato di conservazione*

mediocre

*Elementi architettonici di interesse**Tutela ministeriale*

n.r.

**RILIEVO FOTOGRAFICO**

# SCHEDA DEL FABBRICATO:

*Identificativo*

F73-M-380

*Foglio*

73

*Mappale*

380

*Tipo oggetto*

*Uso*

non utilizzato

*Interesse*

*Trasformazioni ammesse*

Costruzioni componenti di un contesto unitario

*Strutture di copertura*

*Manto di copertura*

*Stato di conservazione*

Non compilato

Non compilato

pessimo

*Elementi architettonici di interesse*

*Tutela ministeriale*

n.r.

## RILIEVO FOTOGRAFICO



# SCHEMA DEL FABBRICATO:

*Identificativo*

F73-M-484

*Foglio*

73

*Mappale*

484

*Tipo oggetto*

*Uso*

*Interesse*

di scarso interesse intrinseco

*Trasformazioni ammesse*

Costruzioni componenti di un contesto unitario

*Strutture di copertura*

Non compilato

*Manto di copertura*

Non compilato

*Stato di conservazione*

*Elementi architettonici di interesse*

*Tutela ministeriale*

n.r.

## RILIEVO FOTOGRAFICO



# SCHEDA DEL FABBRICATO:

*Identificativo*

F73-M-485

*Foglio*

73

*Mappale*

485

***Tipo oggetto***

edificio a corpi congiunti

***Uso***

utilizzato

***Interesse***

di interesse culturale testimoniale

***Trasformazioni ammesse***

Costruzione di pregio storico-culturale e testimoniale

***Strutture di copertura***

Non compilato

***Manto di copertura***

Non compilato

***Stato di conservazione***

buono

***Elementi architettonici di interesse***

***Tutela ministeriale***

n.r.

## RILIEVO FOTOGRAFICO



# SCHEDA DEL FABBRICATO:

*Identificativo*

F73-M-488

*Foglio*

73

*Mappale*

488

*Tipo oggetto*

*Uso*

*Interesse*

di scarso interesse intrinseco

*Trasformazioni ammesse*

Costruzioni componenti di un contesto unitario

*Strutture di copertura*

Non compilato

*Manto di copertura*

Non compilato

*Stato di conservazione*

*Elementi architettonici di interesse*

*Tutela ministeriale*

n.r.

## RILIEVO FOTOGRAFICO





# SCHEDA DEL FABBRICATO:

*Identificativo*

F73-M-489

*Foglio*

73

*Mappale*

489

*Tipo oggetto*

edificio a corpi congiunti

*Uso*

utilizzato

*Interesse*

di interesse culturale testimoniale

*Trasformazioni ammesse*

Costruzione di pregio storico-culturale e testimoniale

*Strutture di copertura*

Non compilato

*Manto di copertura*

Non compilato

*Stato di conservazione*

buono

*Elementi architettonici di interesse*

*Tutela ministeriale*

n.r.

## RILIEVO FOTOGRAFICO



## SCHEDA DEL FABBRICATO:

**Identificativo**

F73-M-490

**Foglio**

73

**Mappale**

490

**Tipo oggetto**

edificio a pendio

**Uso**

non utilizzato

**Interesse**

di interesse culturale testimoniale

**Trasformazioni ammesse**

Costruzione di pregio storico-culturale e testimoniale

**Strutture di copertura**

Non compilato

**Manto di copertura**

Non compilato

**Stato di conservazione**

mediocre

**Elementi architettonici di interesse**

**Tutela ministeriale**

n.r.

## RILIEVO FOTOGRAFICO



# SCHEDA DEL FABBRICATO:

*Identificativo*

F73-M-491

*Foglio*

73

*Mappale*

491

***Tipo oggetto***

edificio a pendio

***Uso***

non utilizzato

***Interesse***

di interesse culturale testimoniale

***Trasformazioni ammesse***

Costruzione di pregio storico-culturale e testimoniale

***Strutture di copertura***

Non compilato

***Manto di copertura***

Non compilato

***Stato di conservazione***

mediocre

***Elementi architettonici di interesse***

***Tutela ministeriale***

n.r.

## RILIEVO FOTOGRAFICO



# SCHEDA DEL FABBRICATO:

*Identificativo*

F73-M-492

*Foglio*

73

*Mappale*

492

*Tipo oggetto*

*Uso*

*Interesse*

di scarso interesse intrinseco

*Trasformazioni ammesse*

Costruzioni componenti di un contesto unitario

*Strutture di copertura*

Non compilato

*Manto di copertura*

Non compilato

*Stato di conservazione*

*Elementi architettonici di interesse*

*Tutela ministeriale*

n.r.

## RILIEVO FOTOGRAFICO



# SCHEDA DEL FABBRICATO:

*Identificativo*

F73-M-493

*Foglio*

73

*Mappale*

493

***Tipo oggetto***

edificio a corpi congiunti

***Uso***

utilizzato

***Interesse***

di interesse culturale testimoniale

***Trasformazioni ammesse***

Costruzione di pregio storico-culturale e testimoniale

***Strutture di copertura***

Non compilato

***Manto di copertura***

Non compilato

***Stato di conservazione***

buono

***Elementi architettonici di interesse***

***Tutela ministeriale***

n.r.

## RILIEVO FOTOGRAFICO



# SCHEDA DEL FABBRICATO:

*Identificativo*

F73-M-494

*Foglio*

73

*Mappale*

494

*Tipo oggetto*

*Uso*

*Interesse*

perito

*Trasformazioni ammesse*

Costruzione di pregio soggetta a ripristino

*Strutture di copertura*

Non compilato

*Manto di copertura*

Non compilato

*Stato di conservazione*

demolito

*Elementi architettonici di interesse*

*Tutela ministeriale*

n.r.

## RILIEVO FOTOGRAFICO



# SCHEMA DEL FABBRICATO:

*Identificativo*

F76-M-122

*Foglio*

76

*Mappale*

122

**Tipo oggetto**

stalla fienile

**Uso**

non utilizzato

**Interesse**

di scarso interesse intrinseco

**Trasformazioni ammesse**

Costruzioni componenti di un contesto unitario

**Strutture di copertura**

Non compilato

**Manto di copertura**

Non compilato

**Stato di conservazione**

pessimo

**Elementi architettonici di interesse**

**Tutela ministeriale**

n.r.

## RILIEVO FOTOGRAFICO



# SCHEDA DEL FABBRICATO:

*Identificativo*

F77-M-16

*Foglio*

77

*Mappale*

16

*Tipo oggetto*

capanno celtico

*Uso*

non utilizzato

*Interesse*

di interesse culturale testimoniale

*Trasformazioni ammesse*

Costruzione di pregio storico-culturale e testimoniale

*Strutture di copertura*

Non compilato

*Manto di copertura*

Non compilato

*Stato di conservazione*

rudere

*Elementi architettonici di interesse*

*Tutela ministeriale*

n.r.

## RILIEVO FOTOGRAFICO





# SCHEDA DEL FABBRICATO:

**Identificativo**

F77-M-16

**Foglio**

77

**Mappale**

16

**Tipo oggetto**

capanno celtico

**Uso**

non utilizzato

**Interesse**

di interesse culturale testimoniale

**Trasformazioni ammesse**

Costruzione di pregio storico-culturale e testimoniale

**Strutture di copertura**

Non compilato

**Manto di copertura**

Non compilato

**Stato di conservazione**

rudere

**Elementi architettonici di interesse**

**Tutela ministeriale**

n.r.

## RILIEVO FOTOGRAFICO



**SCHEDA DEL FABBRICATO:***Identificativo*

F77-M-17

*Foglio*

77

*Mappale*

17

*Tipo oggetto**Uso**Interesse*

perito

*Trasformazioni ammesse*

Costruzione di pregio soggetta a ripristino

*Strutture di copertura*

Non compilato

*Manto di copertura*

Non compilato

*Stato di conservazione*

demolito

*Elementi architettonici di interesse**Tutela ministeriale*

n.r.

**RILIEVO FOTOGRAFICO**

# SCHEDA DEL FABBRICATO:

**Identificativo**

F77-M-28

**Foglio**

77

**Mappale**

28

**Tipo oggetto**

Edificio a cortina

**Uso**

utilizzato

**Interesse**

di interesse culturale testimoniale

**Trasformazioni ammesse**

Costruzioni componenti di un contesto unitario

**Strutture di copertura**

Non compilato

**Manto di copertura**

Non compilato

**Stato di conservazione**

buono

**Elementi architettonici di interesse**

**Tutela ministeriale**

n.r.

## RILIEVO FOTOGRAFICO



# SCHEDA DEL FABBRICATO:

**Identificativo**

F77-M-31

**Foglio**

77

**Mappale**

31

**Tipo oggetto**

fienile

**Uso**

**Interesse**

privo di interesse

**Trasformazioni ammesse**

Costruzioni componenti di un contesto unitario

**Strutture di copertura**

Non compilato

**Manto di copertura**

Non compilato

**Stato di conservazione**

**Elementi architettonici di interesse**

**Tutela ministeriale**

n.r.

## RILIEVO FOTOGRAFICO



## SCHEDA DEL FABBRICATO:

**Identificativo**

F77-M-32

**Foglio**

77

**Mappale**

32

**Tipo oggetto**

Edificio a cortina

**Uso**

non utilizzato

**Interesse**

di interesse culturale testimoniale

**Trasformazioni ammesse**

Costruzione di pregio storico-culturale e testimoniale

**Strutture di copertura**

Non compilato

**Manto di copertura**

Non compilato

**Stato di conservazione**

pessimo

**Elementi architettonici di interesse**

**Tutela ministeriale**

n.r.

## RILIEVO FOTOGRAFICO



# SCHEMA DEL FABBRICATO:

**Identificativo**

F77-M-38

**Foglio**

77

**Mappale**

38

**Tipo oggetto**

capanno celtico

**Uso**

non utilizzato

**Interesse**

perito

**Trasformazioni ammesse**

Costruzione di pregio soggetta a ripristino

**Strutture di copertura**

Non compilato

**Manto di copertura**

Non compilato

**Stato di conservazione**

rudere

**Elementi architettonici di interesse**

**Tutela ministeriale**

n.r.

## RILIEVO FOTOGRAFICO



# SCHEMA DEL FABBRICATO:

**Identificativo**

F77-M-39

**Foglio**

77

**Mappale**

39

**Tipo oggetto**

capanno celtico

**Uso**

**Interesse**

perito

**Trasformazioni ammesse**

Costruzione di pregio soggetta a ripristino

**Strutture di copertura**

Non compilato

**Manto di copertura**

Non compilato

**Stato di conservazione**

rudere

**Elementi architettonici di interesse**

**Tutela ministeriale**

n.r.

## RILIEVO FOTOGRAFICO



## SCHEDA DEL FABBRICATO:

*Identificativo*

F77-M-52

*Foglio*

77

*Mappale*

52

*Tipo oggetto*

stalla fienile

*Uso*

non utilizzato

*Interesse*

componente ambientale di pregio

*Trasformazioni ammesse*

Costruzioni componenti di un contesto unitario

*Strutture di copertura*

Non compilato

*Manto di copertura*

Non compilato

*Stato di conservazione*

buono

*Elementi architettonici di interesse*

*Tutela ministeriale*

n.r.

## RILIEVO FOTOGRAFICO





# SCHEDA DEL FABBRICATO:

**Identificativo**

F77-M-122

**Foglio**

77

**Mappale**

122

**Tipo oggetto**

Edificio a cortina

**Uso**

non utilizzato

**Interesse**

di interesse culturale testimoniale

**Trasformazioni ammesse**

Costruzione di pregio storico-culturale e testimoniale

**Strutture di copertura**

Non compilato

**Manto di copertura**

Non compilato

**Stato di conservazione**

pessimo

**Elementi architettonici di interesse**

**Tutela ministeriale**

n.r.

## RILIEVO FOTOGRAFICO



# SCHEMA DEL FABBRICATO:

**Identificativo**

F77-M-123

**Foglio**

77

**Mappale**

123

**Tipo oggetto**

Edificio a cortina

**Uso**

utilizzato

**Interesse**

di interesse culturale testimoniale

**Trasformazioni ammesse**

Costruzione di pregio storico-culturale e testimoniale

**Strutture di copertura**

Non compilato

**Manto di copertura**

Non compilato

**Stato di conservazione**

mediocre

**Elementi architettonici di interesse**

**Tutela ministeriale**

n.r.

## RILIEVO FOTOGRAFICO



# SCHEMA DEL FABBRICATO:

*Identificativo*

F77-M-124

*Foglio*

77

*Mappale*

124

***Tipo oggetto***

Edificio a cortina

***Uso***

utilizzato

***Interesse***

di interesse culturale testimoniale

***Trasformazioni ammesse***

Costruzione di pregio storico-culturale e testimoniale

***Strutture di copertura***

Non compilato

***Manto di copertura***

Non compilato

***Stato di conservazione***

peissimo

***Elementi architettonici di interesse***

***Tutela ministeriale***

n.r.

## RILIEVO FOTOGRAFICO



## SCHEDA DEL FABBRICATO:

*Identificativo*

F77-M-130

*Foglio*

77

*Mappale*

130

***Tipo oggetto***

Edificio a cortina

***Uso***

non utilizzato

***Interesse***

di interesse culturale testimoniale

***Trasformazioni ammesse***

Costruzione di pregio storico-culturale e testimoniale

***Strutture di copertura***

Non compilato

***Manto di copertura***

Non compilato

***Stato di conservazione***

pessimo

***Elementi architettonici di interesse***

***Tutela ministeriale***

n.r.

## RILIEVO FOTOGRAFICO



# SCHEMA DEL FABBRICATO:

*Identificativo*

F77-M-132

*Foglio*

77

*Mappale*

132

**Tipo oggetto**

Edificio a cortina

**Uso**

non utilizzato

**Interesse**

di interesse culturale testimoniale

**Trasformazioni ammesse**

Costruzione di pregio storico-culturale e testimoniale

**Strutture di copertura**

Non compilato

**Manto di copertura**

Non compilato

**Stato di conservazione**

peissimo

**Elementi architettonici di interesse**

**Tutela ministeriale**

n.r.

## RILIEVO FOTOGRAFICO



## SCHEDA DEL FABBRICATO:

**Identificativo**

F77-M-274

**Foglio**

77

**Mappale**

274

**Tipo oggetto**

edificio a pendio

**Uso**

utilizzato

**Interesse**

componente ambientale di pregio

**Trasformazioni ammesse**

Costruzioni componenti di un contesto unitario

**Strutture di copertura**

Non compilato

**Manto di copertura**

Non compilato

**Stato di conservazione**

buono

**Elementi architettonici di interesse**

**Tutela ministeriale**

n.r.

## RILIEVO FOTOGRAFICO



## SCHEDA DEL FABBRICATO:

**Identificativo**

F77-M-328

**Foglio**

77

**Mappale**

328

**Tipo oggetto**

Edificio a cortina

**Uso**

utilizzato

**Interesse**

componente ambientale di pregio

**Trasformazioni ammesse**

Costruzioni componenti di un contesto unitario

**Strutture di copertura**

Non compilato

**Manto di copertura**

Non compilato

**Stato di conservazione**

buono

**Elementi architettonici di interesse**

**Tutela ministeriale**

n.r.

## RILIEVO FOTOGRAFICO



## SCHEDA DEL FABBRICATO:

**Identificativo**

F77-M-329

**Foglio**

77

**Mappale**

329

**Tipo oggetto**

Edificio a cortina

**Uso**

utilizzato

**Interesse**

componente ambientale di pregio

**Trasformazioni ammesse**

Costruzioni componenti di un contesto unitario

**Strutture di copertura**

Non compilato

**Manto di copertura**

Non compilato

**Stato di conservazione**

buono

**Elementi architettonici di interesse**

**Tutela ministeriale**

n.r.

## RILIEVO FOTOGRAFICO





## SCHEDA DEL FABBRICATO:

**Identificativo**

F77-M-346

**Foglio**

77

**Mappale**

346

**Tipo oggetto**

Edificio a cortina

**Uso**

utilizzato

**Interesse**

di interesse culturale testimoniale

**Trasformazioni ammesse**

Costruzione di pregio storico-culturale e testimoniale

**Strutture di copertura**

Non compilato

**Manto di copertura**

Non compilato

**Stato di conservazione**

mediocre

**Elementi architettonici di interesse**

**Tutela ministeriale**

n.r.

## RILIEVO FOTOGRAFICO



# SCHEDA DEL FABBRICATO:

**Identificativo**

F77-M-347

**Foglio**

77

**Mappale**

347

**Tipo oggetto**

Edificio a cortina

**Uso**

utilizzato

**Interesse**

di interesse culturale testimoniale

**Trasformazioni ammesse**

Costruzione di pregio storico-culturale e testimoniale

**Strutture di copertura**

Non compilato

**Manto di copertura**

Non compilato

**Stato di conservazione**

buono

**Elementi architettonici di interesse**

**Tutela ministeriale**

n.r.

## RILIEVO FOTOGRAFICO



# SCHEDA DEL FABBRICATO:

**Identificativo**

F77-M-348

**Foglio**

77

**Mappale**

348

**Tipo oggetto**

Edificio a cortina

**Uso**

utilizzato

**Interesse**

di interesse culturale testimoniale

**Trasformazioni ammesse**

Costruzione di pregio storico-culturale e testimoniale

**Strutture di copertura**

Non compilato

**Manto di copertura**

Non compilato

**Stato di conservazione**

buono

**Elementi architettonici di interesse**

**Tutela ministeriale**

n.r.

## RILIEVO FOTOGRAFICO



# SCHEDA DEL FABBRICATO:

*Identificativo*

F77-M-350

*Foglio*

77

*Mappale*

350

*Tipo oggetto*

*Uso*

*Interesse*

perito

*Trasformazioni ammesse*

Costruzione di pregio soggetta a ripristino

*Strutture di copertura*

Non compilato

*Manto di copertura*

Non compilato

*Stato di conservazione*

rudere

*Elementi architettonici di interesse*

*Tutela ministeriale*

n.r.

## RILIEVO FOTOGRAFICO



**SCHEDA DEL FABBRICATO:***Identificativo*

F77-M-352

*Foglio*

77

*Mappale*

352

*Tipo oggetto**Uso**Interesse*

perito

*Trasformazioni ammesse*

Costruzione di pregio soggetta a ripristino

*Strutture di copertura*

Non compilato

*Manto di copertura*

Non compilato

*Stato di conservazione*

rudere

*Elementi architettonici di interesse**Tutela ministeriale*

n.r.

RILIEVO FOTOGRAFICO

# SCHEDA DEL FABBRICATO:

*Identificativo*

F77-M-353

*Foglio*

77

*Mappale*

353

*Tipo oggetto*

*Uso*

*Interesse*

perito

*Trasformazioni ammesse*

Costruzione di pregio soggetta a ripristino

*Strutture di copertura*

Non compilato

*Manto di copertura*

Non compilato

*Stato di conservazione*

rudere

*Elementi architettonici di interesse*

*Tutela ministeriale*

n.r.

## RILIEVO FOTOGRAFICO



**SCHEDA DEL FABBRICATO:***Identificativo*

F77-M-491

*Foglio*

77

*Mappale*

491

*Tipo oggetto**Uso**Interesse*

privo di interesse

*Trasformazioni ammesse*

Costruzioni componenti di un contesto unitario

*Strutture di copertura*

Non compilato

*Manto di copertura*

Non compilato

*Stato di conservazione**Elementi architettonici di interesse**Tutela ministeriale*

n.r.

**RILIEVO FOTOGRAFICO**

## SCHEDA DEL FABBRICATO:

**Identificativo**

F77-M-503

**Foglio**

77

**Mappale**

503

**Tipo oggetto**

Edificio a cortina

**Uso**

utilizzato

**Interesse**

componente ambientale di pregio

**Trasformazioni ammesse**

Costruzioni componenti di un contesto unitario

**Strutture di copertura**

Non compilato

**Manto di copertura**

Non compilato

**Stato di conservazione**

buono

**Elementi architettonici di interesse**

**Tutela ministeriale**

n.r.

## RILIEVO FOTOGRAFICO





## SCHEDA DEL FABBRICATO:

**Identificativo**

F77-M-504

**Foglio**

77

**Mappale**

504

**Tipo oggetto**

capanno celtico

**Uso**

non utilizzato

**Interesse**

di interesse culturale testimoniale

**Trasformazioni ammesse**

Costruzione di pregio storico-culturale e testimoniale

**Strutture di copertura**

Non compilato

**Manto di copertura**

Non compilato

**Stato di conservazione**

pessimo

**Elementi architettonici di interesse**

**Tutela ministeriale**

n.r.

## RILIEVO FOTOGRAFICO



# SCHEDA DEL FABBRICATO:

*Identificativo*

F77-M-505

*Foglio*

77

*Mappale*

505

***Tipo oggetto***

edificio a corpi congiunti

***Uso***

non utilizzato

***Interesse***

di interesse culturale testimoniale

***Trasformazioni ammesse***

Costruzione di pregio storico-culturale e testimoniale

***Strutture di copertura***

Non compilato

***Manto di copertura***

Non compilato

***Stato di conservazione***

pessimo

***Elementi architettonici di interesse***

***Tutela ministeriale***

n.r.

## RILIEVO FOTOGRAFICO



# SCHEMA DEL FABBRICATO:

*Identificativo*

F77-M-506

*Foglio*

77

*Mappale*

506

***Tipo oggetto***

Edificio a cortina

***Uso***

utilizzato

***Interesse***

di interesse culturale testimoniale

***Trasformazioni ammesse***

Costruzione di pregio storico-culturale e testimoniale

***Strutture di copertura***

Non compilato

***Manto di copertura***

Non compilato

***Stato di conservazione***

mediocre

***Elementi architettonici di interesse***

***Tutela ministeriale***

n.r.

## RILIEVO FOTOGRAFICO



# SCHEDA DEL FABBRICATO:

*Identificativo*

F77-M-506

*Foglio*

77

*Mappale*

506

***Tipo oggetto***

Edificio a cortina

***Uso***

utilizzato

***Interesse***

di interesse culturale testimoniale

***Trasformazioni ammesse***

Costruzione di pregio storico-culturale e testimoniale

***Strutture di copertura***

Non compilato

***Manto di copertura***

Non compilato

***Stato di conservazione***

mediocre

***Elementi architettonici di interesse***

***Tutela ministeriale***

n.r.

## RILIEVO FOTOGRAFICO



# SCHEDA DEL FABBRICATO:

*Identificativo*

F77-M-507

*Foglio*

77

*Mappale*

507

*Tipo oggetto*

*Uso*

*Interesse*

di scarso interesse intrinseco

*Trasformazioni ammesse*

Costruzioni componenti di un contesto unitario

*Strutture di copertura*

Non compilato

*Manto di copertura*

Non compilato

*Stato di conservazione*

*Elementi architettonici di interesse*

*Tutela ministeriale*

n.r.

## RILIEVO FOTOGRAFICO



# SCHEDA DEL FABBRICATO:

*Identificativo*

F77-M-510

*Foglio*

77

*Mappale*

510

***Tipo oggetto***

Edificio a cortina

***Uso***

utilizzato

***Interesse***

di interesse culturale testimoniale

***Trasformazioni ammesse***

Costruzione di pregio storico-culturale e testimoniale

***Strutture di copertura***

Non compilato

***Manto di copertura***

Non compilato

***Stato di conservazione***

mediocre

***Elementi architettonici di interesse***

***Tutela ministeriale***

n.r.

## RILIEVO FOTOGRAFICO



## SCHEDA DEL FABBRICATO:

*Identificativo*

F77-M-511

*Foglio*

77

*Mappale*

511

*Tipo oggetto*

abitazione rurale

*Uso*

non utilizzato

*Interesse*

di interesse culturale testimoniale

*Trasformazioni ammesse*

Costruzione di pregio storico-culturale e testimoniale

*Strutture di copertura*

Non compilato

*Manto di copertura*

Non compilato

*Stato di conservazione*

mediocre

*Elementi architettonici di interesse*

*Tutela ministeriale*

n.r.

## RILIEVO FOTOGRAFICO



## SCHEDA DEL FABBRICATO:

**Identificativo**

F77-M-512

**Foglio**

77

**Mappale**

512

**Tipo oggetto**

edificio a pendio

**Uso**

utilizzato

**Interesse**

componente ambientale di pregio

**Trasformazioni ammesse**

Costruzioni componenti di un contesto unitario

**Strutture di copertura**

Non compilato

**Manto di copertura**

Non compilato

**Stato di conservazione**

mediocre

**Elementi architettonici di interesse**

**Tutela ministeriale**

n.r.

### RILIEVO FOTOGRAFICO





# SCHEDA DEL FABBRICATO:

*Identificativo*

F79-M-38

*Foglio*

79

*Mappale*

38

***Tipo oggetto***

Edificio a cortina

***Uso***

non utilizzato

***Interesse***

di interesse culturale testimoniale

***Trasformazioni ammesse***

Costruzione di pregio storico-culturale e testimoniale

***Strutture di copertura***

Non compilato

***Manto di copertura***

Non compilato

***Stato di conservazione***

peissimo

***Elementi architettonici di interesse***

***Tutela ministeriale***

n.r.

## RILIEVO FOTOGRAFICO



# SCHEMA DEL FABBRICATO:

**Identificativo**

F79-M-45

**Foglio**

79

**Mappale**

45

**Tipo oggetto**

edificio a corpi congiunti

**Uso**

utilizzato

**Interesse**

componente ambientale di pregio

**Trasformazioni ammesse**

Costruzioni componenti di un contesto unitario

**Strutture di copertura**

Non compilato

**Manto di copertura**

Non compilato

**Stato di conservazione**

mediocre

**Elementi architettonici di interesse**

**Tutela ministeriale**

n.r.

## RILIEVO FOTOGRAFICO



## SCHEDA DEL FABBRICATO:

**Identificativo**

F79-M-47A

**Foglio**

79

**Mappale**

47

**Tipo oggetto**

Edificio a cortina

**Uso**

utilizzato

**Interesse**

di interesse culturale testimoniale

**Trasformazioni ammesse**

Costruzioni componenti di un contesto unitario

**Strutture di copertura**

Non compilato

**Manto di copertura**

Non compilato

**Stato di conservazione**

buono

**Elementi architettonici di interesse**

**Tutela ministeriale**

n.r.

## RILIEVO FOTOGRAFICO



## SCHEDA DEL FABBRICATO:

*Identificativo*

F79-M-48

*Foglio*

79

*Mappale*

48

***Tipo oggetto***

Edificio a cortina

***Uso***

non utilizzato

***Interesse***

di interesse culturale testimoniale

***Trasformazioni ammesse***

Costruzione di pregio storico-culturale e testimoniale

***Strutture di copertura***

Non compilato

***Manto di copertura***

Non compilato

***Stato di conservazione***

mediocre

***Elementi architettonici di interesse***

***Tutela ministeriale***

n.r.

## RILIEVO FOTOGRAFICO



## SCHEDA DEL FABBRICATO:

*Identificativo*

F79-M-53

*Foglio*

79

*Mappale*

53

*Tipo oggetto*

rustico minore

*Uso*

non utilizzato

*Interesse*

di interesse culturale testimoniale

*Trasformazioni ammesse*

Costruzione di pregio storico-culturale e testimoniale

*Strutture di copertura*

Non compilato

*Manto di copertura*

Non compilato

*Stato di conservazione*

pessimo

*Elementi architettonici di interesse*

*Tutela ministeriale*

n.r.

## RILIEVO FOTOGRAFICO



**SCHEDA DEL FABBRICATO:***Identificativo*

F79-M-55

*Foglio*

79

*Mappale*

55

*Tipo oggetto*

rustico minore

*Uso*

non utilizzato

*Interesse*

di interesse culturale testimoniale

*Trasformazioni ammesse*

Costruzione di pregio storico-culturale e testimoniale

*Strutture di copertura*

Non compilato

*Manto di copertura*

Non compilato

*Stato di conservazione*

pessimo

*Elementi architettonici di interesse**Tutela ministeriale*

n.r.

**RILIEVO FOTOGRAFICO**

# SCHEDA DEL FABBRICATO:

*Identificativo*

F79-M-136

*Foglio*

79

*Mappale*

136

*Tipo oggetto*

*Uso*

*Interesse*

di interesse culturale testimoniale

*Trasformazioni ammesse*

Costruzioni componenti di un contesto unitario

*Strutture di copertura*

Non compilato

*Manto di copertura*

Non compilato

*Stato di conservazione*

*Elementi architettonici di interesse*

*Tutela ministeriale*

n.r.

## RILIEVO FOTOGRAFICO



## SCHEDA DEL FABBRICATO:

*Identificativo*

F79-M-141

*Foglio*

79

*Mappale*

141

***Tipo oggetto***

rustico minore

***Uso***

utilizzato

***Interesse***

componente ambientale di pregio

***Trasformazioni ammesse***

Costruzioni componenti di un contesto unitario

***Strutture di copertura***

Non compilato

***Manto di copertura***

Non compilato

***Stato di conservazione***

buono

***Elementi architettonici di interesse***

***Tutela ministeriale***

n.r.

## RILIEVO FOTOGRAFICO





## SCHEMA DEL FABBRICATO:

*Identificativo*

F79-M-142

*Foglio*

79

*Mappale*

142

*Tipo oggetto*

edificio a corpi congiunti

*Uso*

utilizzato

*Interesse*

di interesse culturale testimoniale

*Trasformazioni ammesse*

Costruzione di pregio storico-culturale e testimoniale

*Strutture di copertura*

Non compilato

*Manto di copertura*

Non compilato

*Stato di conservazione*

mediocre

*Elementi architettonici di interesse*

*Tutela ministeriale*

n.r.

## RILIEVO FOTOGRAFICO



# SCHEDA DEL FABBRICATO:

*Identificativo*

F79-M-143

*Foglio*

79

*Mappale*

143

***Tipo oggetto***

edificio a corpi congiunti

***Uso***

utilizzato

***Interesse***

di interesse culturale testimoniale

***Trasformazioni ammesse***

Costruzioni componenti di un contesto unitario

***Strutture di copertura***

Non compilato

***Manto di copertura***

Non compilato

***Stato di conservazione***

buono

***Elementi architettonici di interesse***

***Tutela ministeriale***

n.r.

## RILIEVO FOTOGRAFICO



# SCHEMA DEL FABBRICATO:

*Identificativo*

F79-M-198

*Foglio*

79

*Mappale*

198

*Tipo oggetto*

rustico minore

*Uso*

non utilizzato

*Interesse*

di interesse culturale testimoniale

*Trasformazioni ammesse*

Costruzione di pregio storico-culturale e testimoniale

*Strutture di copertura*

Non compilato

*Manto di copertura*

Non compilato

*Stato di conservazione*

peissimo

*Elementi architettonici di interesse*

*Tutela ministeriale*

n.r.

## RILIEVO FOTOGRAFICO

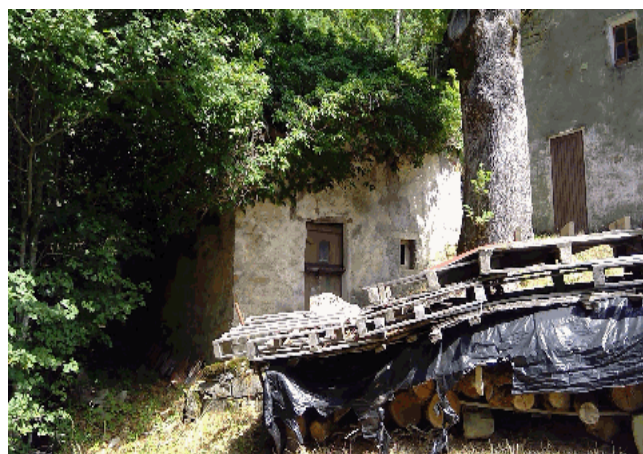

## SCHEDA DEL FABBRICATO:

*Identificativo*

F79-M-198

*Foglio*

79

*Mappale*

198

*Tipo oggetto*

rustico minore

*Uso*

non utilizzato

*Interesse*

di interesse culturale testimoniale

*Trasformazioni ammesse*

Costruzione di pregio storico-culturale e testimoniale

*Strutture di copertura*

Non compilato

*Manto di copertura*

Non compilato

*Stato di conservazione*

pessimo

*Elementi architettonici di interesse*

*Tutela ministeriale*

n.r.

## RILIEVO FOTOGRAFICO



# SCHEDA DEL FABBRICATO:

*Identificativo*

F79-M-199

*Foglio*

79

*Mappale*

199

*Tipo oggetto*

Edificio a cortina

*Uso*

non utilizzato

*Interesse*

di interesse culturale testimoniale

*Trasformazioni ammesse*

Costruzione di pregio storico-culturale e testimoniale

*Strutture di copertura*

Non compilato

*Manto di copertura*

Non compilato

*Stato di conservazione*

mediocre

*Elementi architettonici di interesse*

*Tutela ministeriale*

n.r.

## RILIEVO FOTOGRAFICO



## SCHEDA DEL FABBRICATO:

**Identificativo**

F79-M-199

**Foglio**

79

**Mappale**

199

**Tipo oggetto**

Edificio a cortina

**Uso**

non utilizzato

**Interesse**

di interesse culturale testimoniale

**Trasformazioni ammesse**

Costruzione di pregio storico-culturale e testimoniale

**Strutture di copertura**

Non compilato

**Manto di copertura**

Non compilato

**Stato di conservazione**

mediocre

**Elementi architettonici di interesse**

**Tutela ministeriale**

n.r.

## RILIEVO FOTOGRAFICO



# SCHEMA DEL FABBRICATO:

*Identificativo*

F79-M-200

*Foglio*

79

*Mappale*

200

**Tipo oggetto**

abitazione rurale

**Uso**

non utilizzato

**Interesse**

di interesse culturale testimoniale

**Trasformazioni ammesse**

Costruzione di pregio storico-culturale e testimoniale

**Strutture di copertura**

Non compilato

**Manto di copertura**

Non compilato

**Stato di conservazione**

pessimo

**Elementi architettonici di interesse**

**Tutela ministeriale**

n.r.

## RILIEVO FOTOGRAFICO



## SCHEDA DEL FABBRICATO:

*Identificativo*

F79-M-200

*Foglio*

79

*Mappale*

200

***Tipo oggetto***

abitazione rurale

***Uso***

non utilizzato

***Interesse***

di interesse culturale testimoniale

***Trasformazioni ammesse***

Costruzione di pregio storico-culturale e testimoniale

***Strutture di copertura***

Non compilato

***Manto di copertura***

Non compilato

***Stato di conservazione***

pessimo

***Elementi architettonici di interesse***

***Tutela ministeriale***

n.r.

## RILIEVO FOTOGRAFICO





## SCHEDA DEL FABBRICATO:

*Identificativo*

F79-M-222

*Foglio*

79

*Mappale*

222

**Tipo oggetto**

rustico minore

**Uso**

utilizzato

**Interesse**

componente ambientale di pregio

**Trasformazioni ammesse**

Costruzioni componenti di un contesto unitario

**Strutture di copertura**

Non compilato

**Manto di copertura**

Non compilato

**Stato di conservazione**

mediocre

**Elementi architettonici di interesse**

**Tutela ministeriale**

n.r.

## RILIEVO FOTOGRAFICO



# SCHEMA DEL FABBRICATO:

**Identificativo**

F79-M-226

**Foglio**

79

**Mappale**

226

**Tipo oggetto**

abitazione rurale

**Uso**

utilizzato

**Interesse**

di interesse culturale testimoniale

**Trasformazioni ammesse**

Costruzione di pregio storico-culturale e testimoniale

**Strutture di copertura**

Non compilato

**Manto di copertura**

Non compilato

**Stato di conservazione**

mediocre

**Elementi architettonici di interesse**

**Tutela ministeriale**

n.r.

## RILIEVO FOTOGRAFICO



# SCHEMA DEL FABBRICATO:

**Identificativo**

F79-M-227

**Foglio**

79

**Mappale**

227

**Tipo oggetto**

abitazione rurale

**Uso**

utilizzato

**Interesse**

di interesse culturale testimoniale

**Trasformazioni ammesse**

Costruzione di pregio storico-culturale e testimoniale

**Strutture di copertura**

Non compilato

**Manto di copertura**

Non compilato

**Stato di conservazione**

mediocre

**Elementi architettonici di interesse**

**Tutela ministeriale**

n.r.

## RILIEVO FOTOGRAFICO



# SCHEDA DEL FABBRICATO:

**Identificativo**

F79-M-244

**Foglio**

79

**Mappale**

244

**Tipo oggetto**

abitazione rurale

**Uso**

utilizzato

**Interesse**

di interesse culturale testimoniale

**Trasformazioni ammesse**

Costruzione di pregio storico-culturale e testimoniale

**Strutture di copertura**

Non compilato

**Manto di copertura**

Non compilato

**Stato di conservazione**

mediocre

**Elementi architettonici di interesse**

**Tutela ministeriale**

n.r.

## RILIEVO FOTOGRAFICO



# SCHEDA DEL FABBRICATO:

**Identificativo**

F79-M-245

**Foglio**

79

**Mappale**

245

**Tipo oggetto**

Edificio a cortina

**Uso**

utilizzato

**Interesse**

di interesse culturale testimoniale

**Trasformazioni ammesse**

Costruzione di pregio storico-culturale e testimoniale

**Strutture di copertura**

Non compilato

**Manto di copertura**

Non compilato

**Stato di conservazione**

buono

**Elementi architettonici di interesse**

**Tutela ministeriale**

n.r.

## RILIEVO FOTOGRAFICO



**SCHEDA DEL FABBRICATO:***Identificativo*

F79-M-360

*Foglio*

79

*Mappale*

360

*Tipo oggetto*

lavatoio

*Uso**Interesse*

di interesse culturale testimoniale

*Trasformazioni ammesse*

elementi testimoniali

*Strutture di copertura*

Non compilato

*Manto di copertura*

Non compilato

*Stato di conservazione**Elementi architettonici di interesse**Tutela ministeriale*

n.r.

**RILIEVO FOTOGRAFICO**

## SCHEDA DEL FABBRICATO:

*Identificativo*

F79-M-375

*Foglio*

79

*Mappale*

375

*Tipo oggetto*

Edificio a cortina

*Uso*

non utilizzato

*Interesse*

di interesse culturale testimoniale

*Trasformazioni ammesse*

Costruzione di pregio storico-culturale e testimoniale

*Strutture di copertura*

Non compilato

*Manto di copertura*

Non compilato

*Stato di conservazione*

pessimo

*Elementi architettonici di interesse*

*Tutela ministeriale*

n.r.

## RILIEVO FOTOGRAFICO



# SCHEMA DEL FABBRICATO:

**Identificativo**

F79-M-376

**Foglio**

79

**Mappale**

376

**Tipo oggetto**

rustico minore

**Uso**

non utilizzato

**Interesse**

di interesse culturale testimoniale

**Trasformazioni ammesse**

Costruzioni componenti di un contesto unitario

**Strutture di copertura**

Non compilato

**Manto di copertura**

Non compilato

**Stato di conservazione**

peissimo

**Elementi architettonici di interesse**

**Tutela ministeriale**

n.r.

## RILIEVO FOTOGRAFICO

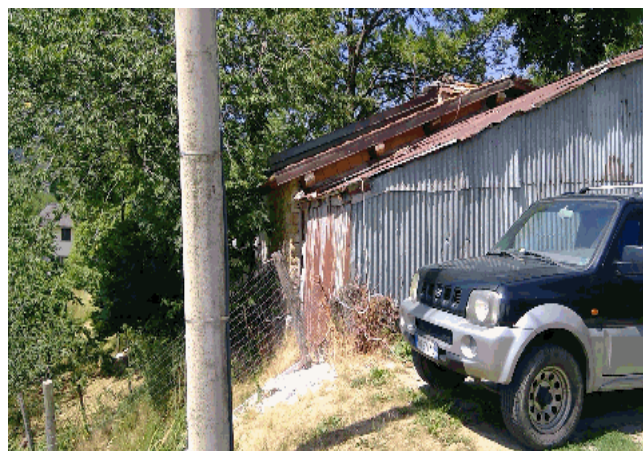
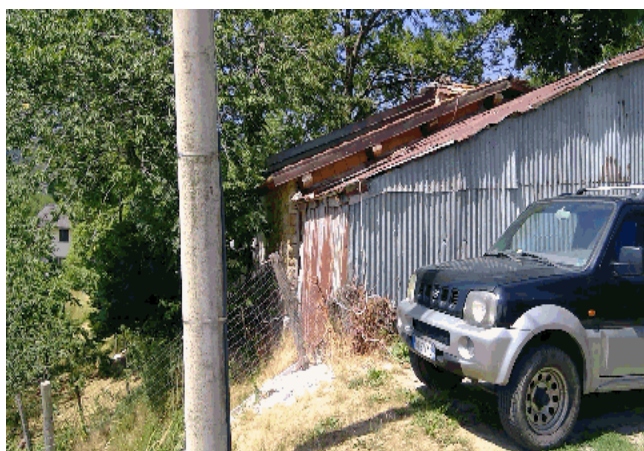



## SCHEDA DEL FABBRICATO:

**Identificativo**

F79-M-376

**Foglio**

79

**Mappale**

376

**Tipo oggetto**

rustico minore

**Uso**

non utilizzato

**Interesse**

di interesse culturale testimoniale

**Trasformazioni ammesse**

Costruzioni componenti di un contesto unitario

**Strutture di copertura**

Non compilato

**Manto di copertura**

Non compilato

**Stato di conservazione**

pessimo

**Elementi architettonici di interesse**

**Tutela ministeriale**

n.r.

## RILIEVO FOTOGRAFICO



**SCHEDA DEL FABBRICATO:***Identificativo*

F79-M-377

*Foglio*

79

*Mappale*

377

*Tipo oggetto**Uso**Interesse*

perito

*Trasformazioni ammesse*

Costruzione di pregio soggetta a ripristino

*Strutture di copertura*

Non compilato

*Manto di copertura*

Non compilato

*Stato di conservazione*

demolito

*Elementi architettonici di interesse**Tutela ministeriale*

n.r.

**RILIEVO FOTOGRAFICO**

**SCHEDA DEL FABBRICATO:***Identificativo*

F79-M-378

*Foglio*

79

*Mappale*

378

*Tipo oggetto**Uso**Interesse*

perito

*Trasformazioni ammesse*

Costruzione di pregio soggetta a ripristino

*Strutture di copertura*

Non compilato

*Manto di copertura*

Non compilato

*Stato di conservazione*

demolito

*Elementi architettonici di interesse**Tutela ministeriale*

n.r.

**RILIEVO FOTOGRAFICO**

# SCHEMA DEL FABBRICATO:

Identificativo

F79-M-381

Foglio

79

Mappale

381

## Tipo oggetto

Basso servizio

## Uso

utilizzato

## Interesse

di interesse culturale testimoniale

## Trasformazioni ammesse

Costruzione di pregio storico-culturale e testimoniale

## Strutture di copertura

Non compilato

## Manto di copertura

Non compilato

## Stato di conservazione

peissimo

## Elementi architettonici di interesse

## Tutela ministeriale

n.r.

## RILIEVO FOTOGRAFICO

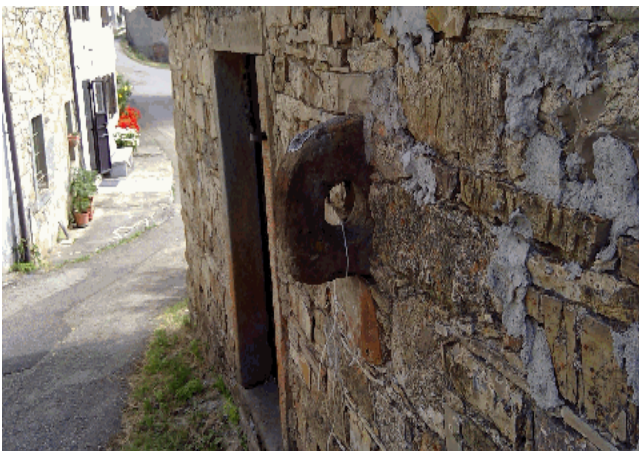

# SCHEDA DEL FABBRICATO:

**Identificativo**

F79-M-389

**Foglio**

79

**Mappale**

389

**Tipo oggetto**

edificio a corpi congiunti

**Uso**

non utilizzato

**Interesse**

di interesse culturale testimoniale

**Trasformazioni ammesse**

Costruzioni componenti di un contesto unitario

**Strutture di copertura**

Non compilato

**Manto di copertura**

Non compilato

**Stato di conservazione**

buono

**Elementi architettonici di interesse**

**Tutela ministeriale**

n.r.

## RILIEVO FOTOGRAFICO



## SCHEDA DEL FABBRICATO:

*Identificativo*

F79-M-390

*Foglio*

79

*Mappale*

390

*Tipo oggetto*

edificio a corpi congiunti

*Uso*

utilizzato

*Interesse*

di interesse culturale testimoniale

*Trasformazioni ammesse*

Costruzione di pregio storico-culturale e testimoniale

*Strutture di copertura*

Non compilato

*Manto di copertura*

Non compilato

*Stato di conservazione*

mediocre

*Elementi architettonici di interesse*

*Tutela ministeriale*

n.r.

## RILIEVO FOTOGRAFICO



## SCHEDA DEL FABBRICATO:

*Identificativo*

F79-M-391

*Foglio*

79

*Mappale*

391

*Tipo oggetto*

edificio a corpi congiunti

*Uso*

non utilizzato

*Interesse*

di interesse culturale testimoniale

*Trasformazioni ammesse*

Costruzione di pregio storico-culturale e testimoniale

*Strutture di copertura*

Non compilato

*Manto di copertura*

Non compilato

*Stato di conservazione*

pessimo

*Elementi architettonici di interesse*

*Tutela ministeriale*

n.r.

## RILIEVO FOTOGRAFICO



## SCHEDA DEL FABBRICATO:

**Identificativo**

F79-M-394

**Foglio**

79

**Mappale**

394

**Tipo oggetto**

rustico minore

**Uso**

non utilizzato

**Interesse**

di interesse culturale testimoniale

**Trasformazioni ammesse**

Costruzione di pregio storico-culturale e testimoniale

**Strutture di copertura**

Non compilato

**Manto di copertura**

Non compilato

**Stato di conservazione**

pessimo

**Elementi architettonici di interesse**

**Tutela ministeriale**

n.r.

## RILIEVO FOTOGRAFICO





# SCHEDA DEL FABBRICATO:

**Identificativo**

F80-M-152

**Foglio**

80

**Mappale**

152

**Tipo oggetto**

fienile

**Uso**

utilizzato

**Interesse**

di interesse culturale testimoniale

**Trasformazioni ammesse**

Costruzione di pregio storico-culturale e testimoniale

**Strutture di copertura**

Non compilato

**Manto di copertura**

Non compilato

**Stato di conservazione**

mediocre

**Elementi architettonici di interesse**

**Tutela ministeriale**

n.r.

## RILIEVO FOTOGRAFICO



## SCHEDA DEL FABBRICATO:

*Identificativo*

F80-M-152

*Foglio*

80

*Mappale*

152

*Tipo oggetto*

fienile

*Uso*

utilizzato

*Interesse*

di interesse culturale testimoniale

*Trasformazioni ammesse*

Costruzione di pregio storico-culturale e testimoniale

*Strutture di copertura*

Non compilato

*Manto di copertura*

Non compilato

*Stato di conservazione*

mediocre

*Elementi architettonici di interesse*

*Tutela ministeriale*

n.r.

## RILIEVO FOTOGRAFICO



# SCHEMA DEL FABBRICATO:

*Identificativo*

F80-M-153

*Foglio*

80

*Mappale*

153

*Tipo oggetto*

palazzina

*Uso*

non utilizzato

*Interesse*

di interesse culturale testimoniale

*Trasformazioni ammesse*

Costruzione di pregio storico-culturale e testimoniale

*Strutture di copertura*

Non compilato

*Manto di copertura*

Non compilato

*Stato di conservazione*

*Elementi architettonici di interesse*

*Tutela ministeriale*

n.r.

## RILIEVO FOTOGRAFICO



# SCHEMA DEL FABBRICATO:

*Identificativo*

F80-M-153

*Foglio*

80

*Mappale*

153

*Tipo oggetto*

palazzina

*Uso*

non utilizzato

*Interesse*

di interesse culturale testimoniale

*Trasformazioni ammesse*

Costruzione di pregio storico-culturale e testimoniale

*Strutture di copertura*

Non compilato

*Manto di copertura*

Non compilato

*Stato di conservazione*

*Elementi architettonici di interesse*

*Tutela ministeriale*

n.r.

## RILIEVO FOTOGRAFICO



## SCHEDA DEL FABBRICATO:

*Identificativo*

F80-M-154

*Foglio*

80

*Mappale*

154

*Tipo oggetto*

lavatoio

*Uso*

utilizzato

*Interesse*

di interesse culturale testimoniale

*Trasformazioni ammesse*

elementi testimoniali

*Strutture di copertura*

Non compilato

*Manto di copertura*

Non compilato

*Stato di conservazione*

buono

*Elementi architettonici di interesse*

*Tutela ministeriale*

n.r.

## RILIEVO FOTOGRAFICO



## SCHEDA DEL FABBRICATO:

**Identificativo**

F80-M-156

**Foglio**

80

**Mappale**

156

**Tipo oggetto**

rustico minore

**Uso**

non utilizzato

**Interesse**

di interesse culturale testimoniale

**Trasformazioni ammesse**

Costruzione di pregio soggetta a ripristino

**Strutture di copertura**

Non compilato

**Manto di copertura**

Non compilato

**Stato di conservazione**

rudere

**Elementi architettonici di interesse**

**Tutela ministeriale**

n.r.

## RILIEVO FOTOGRAFICO



## SCHEDA DEL FABBRICATO:

*Identificativo*

F80-M-157

*Foglio*

80

*Mappale*

157

*Tipo oggetto*

abitazione rurale

*Uso*

utilizzato

*Interesse*

di interesse culturale testimoniale

*Trasformazioni ammesse*

Costruzioni componenti di un contesto unitario

*Strutture di copertura*

Non compilato

*Manto di copertura*

Non compilato

*Stato di conservazione*

buono

*Elementi architettonici di interesse*

*Tutela ministeriale*

n.r.

## RILIEVO FOTOGRAFICO



# SCHEMA DEL FABBRICATO:

*Identificativo*

F80-M-159

*Foglio*

80

*Mappale*

159

*Tipo oggetto*

palazzina

*Uso*

non utilizzato

*Interesse*

di interesse culturale testimoniale

*Trasformazioni ammesse*

Costruzione di pregio storico-culturale e testimoniale

*Strutture di copertura*

Non compilato

*Manto di copertura*

Non compilato

*Stato di conservazione*

mediocre

*Elementi architettonici di interesse*

*Tutela ministeriale*

n.r.

## RILIEVO FOTOGRAFICO





# SCHEDA DEL FABBRICATO:

**Identificativo**

F80-M-159

**Foglio**

80

**Mappale**

159

**Tipo oggetto**

palazzina

**Uso**

non utilizzato

**Interesse**

di interesse culturale testimoniale

**Trasformazioni ammesse**

Costruzione di pregio storico-culturale e testimoniale

**Strutture di copertura**

Non compilato

**Manto di copertura**

Non compilato

**Stato di conservazione**

mediocre

**Elementi architettonici di interesse**

**Tutela ministeriale**

n.r.

## RILIEVO FOTOGRAFICO



## SCHEDA DEL FABBRICATO:

**Identificativo**

F80-M-161

**Foglio**

80

**Mappale**

161

**Tipo oggetto**

rustico minore

**Uso**

non utilizzato

**Interesse**

di scarso interesse intrinseco

**Trasformazioni ammesse**

Costruzioni componenti di un contesto unitario

**Strutture di copertura**

Non compilato

**Manto di copertura**

Non compilato

**Stato di conservazione**

pessimo

**Elementi architettonici di interesse**

**Tutela ministeriale**

n.r.

## RILIEVO FOTOGRAFICO



# SCHEMA DEL FABBRICATO:

*Identificativo*

F80-M-174A

*Foglio*

80

*Mappale*

174

*Tipo oggetto*

abitazione rurale

*Uso*

utilizzato

*Interesse*

di interesse culturale testimoniale

*Trasformazioni ammesse*

Costruzione di pregio storico-culturale e testimoniale

*Strutture di copertura*

Non compilato

*Manto di copertura*

Non compilato

*Stato di conservazione*

mediocre

*Elementi architettonici di interesse*

*Tutela ministeriale*

n.r.

## RILIEVO FOTOGRAFICO



## SCHEDA DEL FABBRICATO:

*Identificativo*

F80-M-174B

*Foglio*

80

*Mappale*

174

*Tipo oggetto*

edificio a pendio

*Uso*

non utilizzato

*Interesse*

di interesse culturale testimoniale

*Trasformazioni ammesse*

Costruzione di pregio soggetta a ripristino

*Strutture di copertura*

Non compilato

*Manto di copertura*

Non compilato

*Stato di conservazione*

rudere

*Elementi architettonici di interesse*

*Tutela ministeriale*

n.r.

## RILIEVO FOTOGRAFICO



## SCHEDA DEL FABBRICATO:

*Identificativo*

F80-M-174C

*Foglio*

80

*Mappale*

174

*Tipo oggetto*

rustico minore

*Uso*

non utilizzato

*Interesse*

di interesse culturale testimoniale

*Trasformazioni ammesse*

Costruzione di pregio storico-culturale e testimoniale

*Strutture di copertura*

Non compilato

*Manto di copertura*

Non compilato

*Stato di conservazione*

mediocre

*Elementi architettonici di interesse*

*Tutela ministeriale*

n.r.

## RILIEVO FOTOGRAFICO



# SCHEDA DEL FABBRICATO:

**Identificativo**

F80-M-177

**Foglio**

80

**Mappale**

177

**Tipo oggetto**

edificio a corpi congiunti

**Uso**

non utilizzato

**Interesse**

di interesse culturale testimoniale

**Trasformazioni ammesse**

Costruzione di pregio storico-culturale e testimoniale

**Strutture di copertura**

Non compilato

**Manto di copertura**

Non compilato

**Stato di conservazione**

pessimo

**Elementi architettonici di interesse**

**Tutela ministeriale**

n.r.

## RILIEVO FOTOGRAFICO



## SCHEDA DEL FABBRICATO:

**Identificativo**

F80-M-179

**Foglio**

80

**Mappale**

179

**Tipo oggetto**

edificio a corpi congiunti

**Uso**

non utilizzato

**Interesse**

di interesse culturale testimoniale

**Trasformazioni ammesse**

Costruzione di pregio storico-culturale e testimoniale

**Strutture di copertura**

Non compilato

**Manto di copertura**

Non compilato

**Stato di conservazione**

buono

**Elementi architettonici di interesse**

**Tutela ministeriale**

n.r.

## RILIEVO FOTOGRAFICO



# SCHEDA DEL FABBRICATO:

**Identificativo**

F80-M-181

**Foglio**

80

**Mappale**

181

**Tipo oggetto**

edificio a corpi congiunti

**Uso**

non utilizzato

**Interesse**

di interesse culturale testimoniale

**Trasformazioni ammesse**

Costruzione di pregio storico-culturale e testimoniale

**Strutture di copertura**

Non compilato

**Manto di copertura**

Non compilato

**Stato di conservazione**

mediocre

**Elementi architettonici di interesse**

**Tutela ministeriale**

n.r.

## RILIEVO FOTOGRAFICO





# SCHEMA DEL FABBRICATO:

*Identificativo*

F80-M-183

*Foglio*

80

*Mappale*

183

*Tipo oggetto*

rustico minore

*Uso*

non utilizzato

*Interesse*

di interesse culturale testimoniale

*Trasformazioni ammesse*

Costruzione di pregio storico-culturale e testimoniale

*Strutture di copertura*

Non compilato

*Manto di copertura*

Non compilato

*Stato di conservazione*

mediocre

*Elementi architettonici di interesse*

*Tutela ministeriale*

n.r.

## RILIEVO FOTOGRAFICO



# SCHEDA DEL FABBRICATO:

**Identificativo**

F80-M-183

**Foglio**

80

**Mappale**

183

**Tipo oggetto**

rustico minore

**Uso**

non utilizzato

**Interesse**

di interesse culturale testimoniale

**Trasformazioni ammesse**

Costruzione di pregio storico-culturale e testimoniale

**Strutture di copertura**

Non compilato

**Manto di copertura**

Non compilato

**Stato di conservazione**

mediocre

**Elementi architettonici di interesse**

**Tutela ministeriale**

n.r.

## RILIEVO FOTOGRAFICO



# SCHEDA DEL FABBRICATO:

*Identificativo*

F80-M-184

*Foglio*

80

*Mappale*

184

*Tipo oggetto*

stalla fienile

*Uso*

non utilizzato

*Interesse*

di interesse culturale testimoniale

*Trasformazioni ammesse*

Costruzione di pregio storico-culturale e testimoniale

*Strutture di copertura*

Non compilato

*Manto di copertura*

Non compilato

*Stato di conservazione*

mediocre

*Elementi architettonici di interesse*

*Tutela ministeriale*

n.r.

## RILIEVO FOTOGRAFICO



## SCHEDA DEL FABBRICATO:

**Identificativo**

F80-M-184

**Foglio**

80

**Mappale**

184

**Tipo oggetto**

stalla fienile

**Uso**

non utilizzato

**Interesse**

di interesse culturale testimoniale

**Trasformazioni ammesse**

Costruzione di pregio storico-culturale e testimoniale

**Strutture di copertura**

Non compilato

**Manto di copertura**

Non compilato

**Stato di conservazione**

mediocre

**Elementi architettonici di interesse**

**Tutela ministeriale**

n.r.

## RILIEVO FOTOGRAFICO



# SCHEDA DEL FABBRICATO:

*Identificativo*

F80-M-194

*Foglio*

80

*Mappale*

194

*Tipo oggetto*

lavatoio

*Uso*

utilizzato

*Interesse*

di interesse culturale testimoniale

*Trasformazioni ammesse*

elementi testimoniali

*Strutture di copertura*

Non compilato

*Manto di copertura*

Non compilato

*Stato di conservazione*

mediocre

*Elementi architettonici di interesse*

*Tutela ministeriale*

n.r.

## RILIEVO FOTOGRAFICO



## SCHEDA DEL FABBRICATO:

**Identificativo**

F80-M-196

**Foglio**

80

**Mappale**

196

**Tipo oggetto**

Edificio a cortina

**Uso**

utilizzato

**Interesse**

componente ambientale di pregio

**Trasformazioni ammesse**

Costruzioni componenti di un contesto unitario

**Strutture di copertura**

Non compilato

**Manto di copertura**

Non compilato

**Stato di conservazione**

mediocre

**Elementi architettonici di interesse**

**Tutela ministeriale**

n.r.

## RILIEVO FOTOGRAFICO



## SCHEDA DEL FABBRICATO:

**Identificativo**

F80-M-330

**Foglio**

80

**Mappale**

330

**Tipo oggetto**

Edificio a cortina

**Uso**

utilizzato

**Interesse**

componente ambientale di pregio

**Trasformazioni ammesse**

Costruzioni componenti di un contesto unitario

**Strutture di copertura**

Non compilato

**Manto di copertura**

Non compilato

**Stato di conservazione**

buono

**Elementi architettonici di interesse**

**Tutela ministeriale**

n.r.

## RILIEVO FOTOGRAFICO



# SCHEDA DEL FABBRICATO:

**Identificativo**

F81-M-109

**Foglio**

81

**Mappale**

109

**Tipo oggetto**

abitazione rurale

**Uso**

non utilizzato

**Interesse**

di scarso interesse intrinseco

**Trasformazioni ammesse**

Costruzioni componenti di un contesto unitario

**Strutture di copertura**

Non compilato

**Manto di copertura**

Non compilato

**Stato di conservazione**

pessimo

**Elementi architettonici di interesse**

**Tutela ministeriale**

n.r.

## RILIEVO FOTOGRAFICO





## SCHEDA DEL FABBRICATO:

*Identificativo*

F81-M-117

*Foglio*

81

*Mappale*

117

*Tipo oggetto*

rustico minore

*Uso*

non utilizzato

*Interesse*

di interesse culturale testimoniale

*Trasformazioni ammesse*

Costruzione di pregio storico-culturale e testimoniale

*Strutture di copertura*

Non compilato

*Manto di copertura*

Non compilato

*Stato di conservazione*

mediocre

*Elementi architettonici di interesse*

*Tutela ministeriale*

n.r.

## RILIEVO FOTOGRAFICO



## SCHEDA DEL FABBRICATO:

**Identificativo**

F81-M-118

**Foglio**

81

**Mappale**

118

**Tipo oggetto**

rustico minore

**Uso**

non utilizzato

**Interesse**

di interesse culturale testimoniale

**Trasformazioni ammesse**

Costruzione di pregio storico-culturale e testimoniale

**Strutture di copertura**

Non compilato

**Manto di copertura**

Non compilato

**Stato di conservazione**

buono

**Elementi architettonici di interesse**

**Tutela ministeriale**

n.r.

## RILIEVO FOTOGRAFICO



# SCHEDA DEL FABBRICATO:

*Identificativo*

F81-M-123

*Foglio*

81

*Mappale*

123

***Tipo oggetto***

abitazione rurale

***Uso***

non utilizzato

***Interesse***

perito

***Trasformazioni ammesse***

Costruzione di pregio soggetta a ripristino

***Strutture di copertura***

Non compilato

***Manto di copertura***

Non compilato

***Stato di conservazione***

rudere

***Elementi architettonici di interesse***

***Tutela ministeriale***

n.r.

## RILIEVO FOTOGRAFICO



# SCHEDA DEL FABBRICATO:

**Identificativo**

F84-M-102

**Foglio**

84

**Mappale**

102

**Tipo oggetto**

Edificio a cortina

**Uso**

**Interesse**

di interesse culturale testimoniale

**Trasformazioni ammesse**

Costruzione di pregio storico-culturale e testimoniale

**Strutture di copertura**

Non compilato

**Manto di copertura**

Non compilato

**Stato di conservazione**

pessimo

**Elementi architettonici di interesse**

**Tutela ministeriale**

n.r.

## RILIEVO FOTOGRAFICO



# SCHEMA DEL FABBRICATO:

*Identificativo*

F84-M-266

*Foglio*

84

*Mappale*

266

**Tipo oggetto**

abitazione rurale

**Uso**

utilizzato

**Interesse**

di interesse culturale testimoniale

**Trasformazioni ammesse**

Costruzione di pregio storico-culturale e testimoniale

**Strutture di copertura**

Non compilato

**Manto di copertura**

Non compilato

**Stato di conservazione**

mediocre

**Elementi architettonici di interesse**

**Tutela ministeriale**

n.r.

## RILIEVO FOTOGRAFICO



## SCHEDA DEL FABBRICATO:

*Identificativo*

F84-M-268

*Foglio*

84

*Mappale*

268

***Tipo oggetto***

edificio a corpi congiunti

***Uso***

non utilizzato

***Interesse***

di interesse culturale testimoniale

***Trasformazioni ammesse***

Costruzione di pregio storico-culturale e testimoniale

***Strutture di copertura***

Non compilato

***Manto di copertura***

Non compilato

***Stato di conservazione***

pessimo

***Elementi architettonici di interesse***

***Tutela ministeriale***

n.r.

## RILIEVO FOTOGRAFICO



# SCHEDA DEL FABBRICATO:

*Identificativo*

F84-M-273

*Foglio*

84

*Mappale*

273

***Tipo oggetto***

edificio a corpi congiunti

***Uso***

utilizzato

***Interesse***

di interesse culturale testimoniale

***Trasformazioni ammesse***

Costruzione di pregio storico-culturale e testimoniale

***Strutture di copertura***

Non compilato

***Manto di copertura***

Non compilato

***Stato di conservazione***

mediocre

***Elementi architettonici di interesse***

***Tutela ministeriale***

n.r.

## RILIEVO FOTOGRAFICO



# SCHEDA DEL FABBRICATO:

**Identificativo**

F84-M-274

**Foglio**

84

**Mappale**

274

**Tipo oggetto**

edificio a corpi congiunti

**Uso**

non utilizzato

**Interesse**

di interesse culturale testimoniale

**Trasformazioni ammesse**

Costruzione di pregio storico-culturale e testimoniale

**Strutture di copertura**

Non compilato

**Manto di copertura**

Non compilato

**Stato di conservazione**

mediocre

**Elementi architettonici di interesse**

**Tutela ministeriale**

n.r.

## RILIEVO FOTOGRAFICO

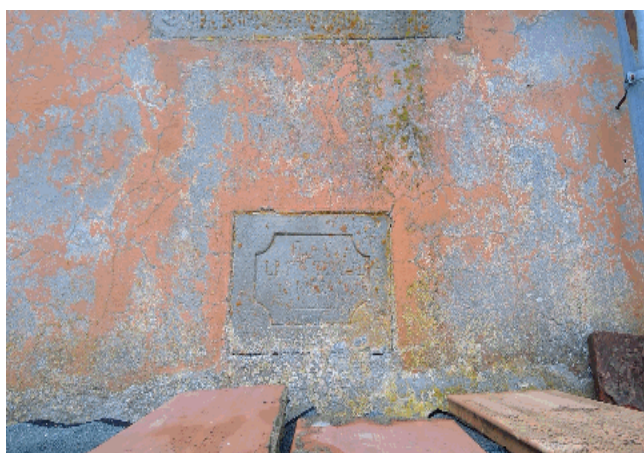



# SCHEDA DEL FABBRICATO:

**Identificativo**

F84-M-276

**Foglio**

84

**Mappale**

276

**Tipo oggetto**

edificio a corpi congiunti

**Uso**

utilizzato

**Interesse**

di interesse culturale testimoniale

**Trasformazioni ammesse**

Costruzioni componenti di un contesto unitario

**Strutture di copertura**

Non compilato

**Manto di copertura**

Non compilato

**Stato di conservazione**

buono

**Elementi architettonici di interesse**

**Tutela ministeriale**

n.r.

## RILIEVO FOTOGRAFICO



# SCHEDA DEL FABBRICATO:

*Identificativo*

F84-M-277

*Foglio*

84

*Mappale*

277

*Tipo oggetto*

lavatoio

*Uso*

utilizzato

*Interesse*

di interesse culturale testimoniale

*Trasformazioni ammesse*

elementi testimoniali

*Strutture di copertura*

Non compilato

*Manto di copertura*

Non compilato

*Stato di conservazione*

buono

*Elementi architettonici di interesse*

*Tutela ministeriale*

n.r.

## RILIEVO FOTOGRAFICO



## SCHEDA DEL FABBRICATO:

*Identificativo*

F84-M-279

*Foglio*

84

*Mappale*

279

***Tipo oggetto***

edificio a corpi congiunti

***Uso***

utilizzato

***Interesse***

componente ambientale di pregio

***Trasformazioni ammesse***

Costruzioni componenti di un contesto unitario

***Strutture di copertura***

Non compilato

***Manto di copertura***

Non compilato

***Stato di conservazione***

mediocre

***Elementi architettonici di interesse***

***Tutela ministeriale***

n.r.

## RILIEVO FOTOGRAFICO



# SCHEDA DEL FABBRICATO:

**Identificativo**

F84-M-290

**Foglio**

84

**Mappale**

290

**Tipo oggetto**

oratorio/cappella

**Uso**

utilizzato

**Interesse**

di interesse culturale testimoniale

**Trasformazioni ammesse**

maesta/cappelle/cippi/monumenti

**Strutture di copertura**

Non compilato

**Manto di copertura**

Non compilato

**Stato di conservazione**

buono

**Elementi architettonici di interesse**

**Tutela ministeriale**

n.r.

## RILIEVO FOTOGRAFICO



## SCHEDA DEL FABBRICATO:

*Identificativo*

F84-M-331

*Foglio*

84

*Mappale*

331

***Tipo oggetto***

edificio a corpi congiunti

***Uso***

utilizzato

***Interesse***

componente ambientale di pregio

***Trasformazioni ammesse***

Costruzioni componenti di un contesto unitario

***Strutture di copertura***

Non compilato

***Manto di copertura***

Non compilato

***Stato di conservazione***

buono

***Elementi architettonici di interesse***

***Tutela ministeriale***

n.r.

## RILIEVO FOTOGRAFICO



# SCHEMA DEL FABBRICATO:

Identificativo

F84-M-405

Foglio

84

Mappale

405

## Tipo oggetto

oratorio/cappella

## Uso

utilizzato

## Interesse

di interesse culturale testimoniale

## Trasformazioni ammesse

maesta/cappelle/cippi/monumenti

## Strutture di copertura

Non compilato

## Manto di copertura

Non compilato

## Stato di conservazione

buono

## Elementi architettonici di interesse

## Tutela ministeriale

n.r.

## RILIEVO FOTOGRAFICO



## SCHEDA DEL FABBRICATO:

*Identificativo*

F84-M-406

*Foglio*

84

*Mappale*

406

***Tipo oggetto***

edificio a corpi congiunti

***Uso***

utilizzato

***Interesse***

componente ambientale di pregio

***Trasformazioni ammesse***

Costruzioni componenti di un contesto unitario

***Strutture di copertura***

Non compilato

***Manto di copertura***

Non compilato

***Stato di conservazione***

buono

***Elementi architettonici di interesse***

***Tutela ministeriale***

n.r.

## RILIEVO FOTOGRAFICO



## SCHEDA DEL FABBRICATO:

*Identificativo*

F84-M-407

*Foglio*

84

*Mappale*

407

***Tipo oggetto***

edificio a corpi congiunti

***Uso***

utilizzato

***Interesse***

componente ambientale di pregio

***Trasformazioni ammesse***

Costruzioni componenti di un contesto unitario

***Strutture di copertura***

Non compilato

***Manto di copertura***

Non compilato

***Stato di conservazione***

buono

***Elementi architettonici di interesse***

***Tutela ministeriale***

n.r.

## RILIEVO FOTOGRAFICO





## SCHEDA DEL FABBRICATO:

*Identificativo*

F84-M-408

*Foglio*

84

*Mappale*

408

*Tipo oggetto*

edificio a corpi congiunti

*Uso*

non utilizzato

*Interesse*

di interesse culturale testimoniale

*Trasformazioni ammesse*

Costruzione di pregio storico-culturale e testimoniale

*Strutture di copertura*

Non compilato

*Manto di copertura*

Non compilato

*Stato di conservazione*

mediocre

*Elementi architettonici di interesse*

*Tutela ministeriale*

n.r.

## RILIEVO FOTOGRAFICO



**SCHEDA DEL FABBRICATO:***Identificativo*

F85-M-28

*Foglio*

85

*Mappale*

28

*Tipo oggetto*

Edificio a cortina

*Uso**Interesse*

privo di interesse

*Trasformazioni ammesse*

Costruzioni componenti di un contesto unitario

*Strutture di copertura*

Non compilato

*Manto di copertura*

Non compilato

*Stato di conservazione**Elementi architettonici di interesse**Tutela ministeriale*

n.r.

**RILIEVO FOTOGRAFICO**

# SCHEDA DEL FABBRICATO:

**Identificativo**

F85-M-31

**Foglio**

85

**Mappale**

31

**Tipo oggetto**

Edificio a cortina

**Uso**

utilizzato

**Interesse**

componente ambientale di pregio

**Trasformazioni ammesse**

Costruzioni componenti di un contesto unitario

**Strutture di copertura**

Non compilato

**Manto di copertura**

Non compilato

**Stato di conservazione**

mediocre

**Elementi architettonici di interesse**

**Tutela ministeriale**

n.r.

## RILIEVO FOTOGRAFICO



**SCHEDA DEL FABBRICATO:***Identificativo*

F85-M-33

*Foglio*

85

*Mappale*

33

*Tipo oggetto*

Edificio a cortina

*Uso**Interesse*

privo di interesse

*Trasformazioni ammesse*

Costruzioni componenti di un contesto unitario

*Strutture di copertura*

Non compilato

*Manto di copertura*

Non compilato

*Stato di conservazione**Elementi architettonici di interesse**Tutela ministeriale*

n.r.

**RILIEVO FOTOGRAFICO**

## SCHEDA DEL FABBRICATO:

**Identificativo**

F85-M-37

**Foglio**

85

**Mappale**

37

**Tipo oggetto**

palazzina

**Uso**

utilizzato

**Interesse**

componente ambientale di pregio

**Trasformazioni ammesse**

Costruzioni componenti di un contesto unitario

**Strutture di copertura**

Non compilato

**Manto di copertura**

Non compilato

**Stato di conservazione**

buono

**Elementi architettonici di interesse**

**Tutela ministeriale**

n.r.

## RILIEVO FOTOGRAFICO



## SCHEDA DEL FABBRICATO:

*Identificativo*

F85-M-49

*Foglio*

85

*Mappale*

49

***Tipo oggetto***

Edificio a cortina

***Uso***

utilizzato

***Interesse***

componente ambientale di pregio

***Trasformazioni ammesse***

Costruzioni componenti di un contesto unitario

***Strutture di copertura***

Non compilato

***Manto di copertura***

Non compilato

***Stato di conservazione***

buono

***Elementi architettonici di interesse***

***Tutela ministeriale***

n.r.

## RILIEVO FOTOGRAFICO



# SCHEMA DEL FABBRICATO:

*Identificativo*

F85-M-60

*Foglio*

85

*Mappale*

60

***Tipo oggetto***

dimora pianta quadrata

***Uso***

utilizzato

***Interesse***

di interesse culturale testimoniale

***Trasformazioni ammesse***

Costruzione di pregio storico-culturale e testimoniale

***Strutture di copertura***

Non compilato

***Manto di copertura***

Non compilato

***Stato di conservazione***

buono

***Elementi architettonici di interesse***

***Tutela ministeriale***

n.r.

## RILIEVO FOTOGRAFICO



# SCHEDA DEL FABBRICATO:

**Identificativo**

F85-M-73

**Foglio**

85

**Mappale**

73

**Tipo oggetto**

dimora pianta quadrata

**Uso**

utilizzato

**Interesse**

di interesse culturale testimoniale

**Trasformazioni ammesse**

Costruzione di pregio storico-culturale e testimoniale

**Strutture di copertura**

Non compilato

**Manto di copertura**

Non compilato

**Stato di conservazione**

mediocre

**Elementi architettonici di interesse**

**Tutela ministeriale**

n.r.

## RILIEVO FOTOGRAFICO





# SCHEDA DEL FABBRICATO:

**Identificativo**

F85-M-76

**Foglio**

85

**Mappale**

76

**Tipo oggetto**

palazzina

**Uso**

utilizzato

**Interesse**

di interesse culturale testimoniale

**Trasformazioni ammesse**

Costruzioni componenti di un contesto unitario

**Strutture di copertura**

Non compilato

**Manto di copertura**

Non compilato

**Stato di conservazione**

buono

**Elementi architettonici di interesse**

**Tutela ministeriale**

n.r.

## RILIEVO FOTOGRAFICO



# SCHEDA DEL FABBRICATO:

**Identificativo**

F85-M-78

**Foglio**

85

**Mappale**

78

**Tipo oggetto**

Edificio a cortina

**Uso**

utilizzato

**Interesse**

privo di interesse

**Trasformazioni ammesse**

Costruzioni componenti di un contesto unitario

**Strutture di copertura**

Non compilato

**Manto di copertura**

Non compilato

**Stato di conservazione**

buono

**Elementi architettonici di interesse**

**Tutela ministeriale**

n.r.

## RILIEVO FOTOGRAFICO



# SCHEMA DEL FABBRICATO:

*Identificativo*

F85-M-84

*Foglio*

85

*Mappale*

84

**Tipo oggetto**

Edificio a cortina

**Uso**

utilizzato

**Interesse**

componente ambientale di pregio

**Trasformazioni ammesse**

Costruzioni componenti di un contesto unitario

**Strutture di copertura**

Non compilato

**Manto di copertura**

Non compilato

**Stato di conservazione**

buono

**Elementi architettonici di interesse**

**Tutela ministeriale**

n.r.

## RILIEVO FOTOGRAFICO



## SCHEDA DEL FABBRICATO:

*Identificativo*

F85-M-87

*Foglio*

85

*Mappale*

87

***Tipo oggetto***

Edificio a cortina

***Uso***

utilizzato

***Interesse***

componente ambientale di pregio

***Trasformazioni ammesse***

Costruzioni componenti di un contesto unitario

***Strutture di copertura***

Non compilato

***Manto di copertura***

Non compilato

***Stato di conservazione***

buono

***Elementi architettonici di interesse***

***Tutela ministeriale***

n.r.

## RILIEVO FOTOGRAFICO



# SCHEDA DEL FABBRICATO:

**Identificativo**

F85-M-89

**Foglio**

85

**Mappale**

89

**Tipo oggetto**

Edificio a cortina

**Uso**

utilizzato

**Interesse**

di interesse culturale testimoniale

**Trasformazioni ammesse**

Costruzione di pregio storico-culturale e testimoniale

**Strutture di copertura**

Non compilato

**Manto di copertura**

Non compilato

**Stato di conservazione**

buono

**Elementi architettonici di interesse**

**Tutela ministeriale**

n.r.

## RILIEVO FOTOGRAFICO



# SCHEDA DEL FABBRICATO:

**Identificativo**

F85-M-92

**Foglio**

85

**Mappale**

92

**Tipo oggetto**

abitazione rurale

**Uso**

non utilizzato

**Interesse**

componente ambientale di pregio

**Trasformazioni ammesse**

Costruzioni componenti di un contesto unitario

**Strutture di copertura**

Non compilato

**Manto di copertura**

Non compilato

**Stato di conservazione**

peissimo

**Elementi architettonici di interesse**

**Tutela ministeriale**

n.r.

## RILIEVO FOTOGRAFICO



## SCHEDA DEL FABBRICATO:

*Identificativo*

F85-M-108

*Foglio*

85

*Mappale*

108

***Tipo oggetto***

Edificio a cortina

***Uso***

utilizzato

***Interesse***

componente ambientale di pregio

***Trasformazioni ammesse***

Costruzioni componenti di un contesto unitario

***Strutture di copertura***

Non compilato

***Manto di copertura***

Non compilato

***Stato di conservazione***

buono

***Elementi architettonici di interesse***

***Tutela ministeriale***

n.r.

## RILIEVO FOTOGRAFICO



# SCHEDA DEL FABBRICATO:

*Identificativo*

F85-M-109

*Foglio*

85

*Mappale*

109

***Tipo oggetto***

Edificio a cortina

***Uso***

non utilizzato

***Interesse***

di interesse culturale testimoniale

***Trasformazioni ammesse***

Costruzione di pregio storico-culturale e testimoniale

***Strutture di copertura***

Non compilato

***Manto di copertura***

Non compilato

***Stato di conservazione***

mediocre

***Elementi architettonici di interesse***

***Tutela ministeriale***

n.r.

## RILIEVO FOTOGRAFICO





# SCHEDA DEL FABBRICATO:

**Identificativo**

F85-M-110

**Foglio**

85

**Mappale**

110

**Tipo oggetto**

Edificio a cortina

**Uso**

non utilizzato

**Interesse**

di interesse culturale testimoniale

**Trasformazioni ammesse**

Costruzione di pregio storico-culturale e testimoniale

**Strutture di copertura**

Non compilato

**Manto di copertura**

Non compilato

**Stato di conservazione**

mediocre

**Elementi architettonici di interesse**

**Tutela ministeriale**

n.r.

## RILIEVO FOTOGRAFICO



# SCHEMA DEL FABBRICATO:

**Identificativo**

F85-M-112

**Foglio**

85

**Mappale**

112

**Tipo oggetto**

**Uso**

non utilizzato

**Interesse**

di interesse culturale testimoniale

**Trasformazioni ammesse**

Costruzione di pregio storico-culturale e testimoniale

**Strutture di copertura**

Non compilato

**Manto di copertura**

Non compilato

**Stato di conservazione**

peissimo

**Elementi architettonici di interesse**

**Tutela ministeriale**

Dichiarazione interesse e

## RILIEVO FOTOGRAFICO



# SCHEMA DEL FABBRICATO:

**Identificativo**

F85-M-113

**Foglio**

85

**Mappale**

113

**Tipo oggetto**

Edificio a cortina

**Uso**

utilizzato

**Interesse**

di interesse culturale testimoniale

**Trasformazioni ammesse**

Costruzione di pregio storico-culturale e testimoniale

**Strutture di copertura**

Non compilato

**Manto di copertura**

Non compilato

**Stato di conservazione**

buono

**Elementi architettonici di interesse**

**Tutela ministeriale**

n.r.

## RILIEVO FOTOGRAFICO



# SCHEDA DEL FABBRICATO:

**Identificativo**

F85-M-114

**Foglio**

85

**Mappale**

114

**Tipo oggetto**

Edificio a cortina

**Uso**

utilizzato

**Interesse**

di interesse culturale testimoniale

**Trasformazioni ammesse**

Costruzione di pregio storico-culturale e testimoniale

**Strutture di copertura**

Non compilato

**Manto di copertura**

Non compilato

**Stato di conservazione**

pessimo

**Elementi architettonici di interesse**

**Tutela ministeriale**

n.r.

## RILIEVO FOTOGRAFICO



# SCHEDA DEL FABBRICATO:

**Identificativo**

F85-M-115

**Foglio**

85

**Mappale**

115

**Tipo oggetto**

Edificio a cortina

**Uso**

utilizzato

**Interesse**

di interesse culturale testimoniale

**Trasformazioni ammesse**

Costruzione di pregio storico-culturale e testimoniale

**Strutture di copertura**

Non compilato

**Manto di copertura**

Non compilato

**Stato di conservazione**

buono

**Elementi architettonici di interesse**

**Tutela ministeriale**

n.r.

## RILIEVO FOTOGRAFICO



# SCHEDA DEL FABBRICATO:

*Identificativo*

F85-M-116

*Foglio*

85

*Mappale*

116

*Tipo oggetto*

Edificio a cortina

*Uso*

utilizzato

*Interesse*

di interesse culturale testimoniale

*Trasformazioni ammesse*

Costruzione di pregio storico-culturale e testimoniale

*Strutture di copertura*

Non compilato

*Manto di copertura*

Non compilato

*Stato di conservazione*

buono

*Elementi architettonici di interesse*

*Tutela ministeriale*

n.r.

## RILIEVO FOTOGRAFICO



# SCHEDA DEL FABBRICATO:

**Identificativo**

F85-M-117

**Foglio**

85

**Mappale**

117

**Tipo oggetto**

Edificio a cortina

**Uso**

utilizzato

**Interesse**

di interesse culturale testimoniale

**Trasformazioni ammesse**

Costruzione di pregio storico-culturale e testimoniale

**Strutture di copertura**

Non compilato

**Manto di copertura**

Non compilato

**Stato di conservazione**

buono

**Elementi architettonici di interesse**

**Tutela ministeriale**

n.r.

## RILIEVO FOTOGRAFICO



# SCHEDA DEL FABBRICATO:

*Identificativo*

F85-M-118

*Foglio*

85

*Mappale*

118

*Tipo oggetto*

Edificio a cortina

*Uso*

utilizzato

*Interesse*

di interesse culturale testimoniale

*Trasformazioni ammesse*

Costruzioni componenti di un contesto unitario

*Strutture di copertura*

Non compilato

*Manto di copertura*

Non compilato

*Stato di conservazione*

buono

*Elementi architettonici di interesse*

*Tutela ministeriale*

n.r.

## RILIEVO FOTOGRAFICO





# SCHEDA DEL FABBRICATO:

**Identificativo**

F85-M-148

**Foglio**

85

**Mappale**

148

**Tipo oggetto**

dimora pianta quadrata

**Uso**

utilizzato

**Interesse**

di interesse culturale testimoniale

**Trasformazioni ammesse**

Costruzione di pregio storico-culturale e testimoniale

**Strutture di copertura**

Non compilato

**Manto di copertura**

Non compilato

**Stato di conservazione**

buono

**Elementi architettonici di interesse**

**Tutela ministeriale**

n.r.

## RILIEVO FOTOGRAFICO



# SCHEDA DEL FABBRICATO:

*Identificativo*

F85-M-150

*Foglio*

85

*Mappale*

150

*Tipo oggetto*

*Uso*

utilizzato

*Interesse*

di interesse culturale testimoniale

*Trasformazioni ammesse*

Costruzione di pregio storico-culturale e testimoniale

*Strutture di copertura*

Non compilato

*Manto di copertura*

Non compilato

*Stato di conservazione*

buono

*Elementi architettonici di interesse*

*Tutela ministeriale*

n.r.

## RILIEVO FOTOGRAFICO



# SCHEDA DEL FABBRICATO:

**Identificativo**

F85-M-158B

**Foglio**

85

**Mappale**

158

**Tipo oggetto**

monumento

**Uso**

**Interesse**

**Trasformazioni ammesse**

maesta/cappelle/cippi/monumenti

**Strutture di copertura**

Non compilato

**Manto di copertura**

Non compilato

**Stato di conservazione**

**Elementi architettonici di interesse**

**Tutela ministeriale**

n.r.

## RILIEVO FOTOGRAFICO



# SCHEMA DEL FABBRICATO:

*Identificativo*

F85-M-170

*Foglio*

85

*Mappale*

170

*Tipo oggetto*

edificio a corpi congiunti

*Uso*

utilizzato

*Interesse*

componente ambientale di pregio

*Trasformazioni ammesse*

Costruzioni componenti di un contesto unitario

*Strutture di copertura*

Non compilato

*Manto di copertura*

Non compilato

*Stato di conservazione*

buono

*Elementi architettonici di interesse*

*Tutela ministeriale*

n.r.

## RILIEVO FOTOGRAFICO



# SCHEDA DEL FABBRICATO:

**Identificativo**

F85-M-173

**Foglio**

85

**Mappale**

173

**Tipo oggetto**

Edificio a cortina

**Uso**

non utilizzato

**Interesse**

componente ambientale di pregio

**Trasformazioni ammesse**

Costruzioni componenti di un contesto unitario

**Strutture di copertura**

Non compilato

**Manto di copertura**

Non compilato

**Stato di conservazione**

buono

**Elementi architettonici di interesse**

**Tutela ministeriale**

n.r.

## RILIEVO FOTOGRAFICO



# SCHEDA DEL FABBRICATO:

**Identificativo**

F85-M-174

**Foglio**

85

**Mappale**

174

**Tipo oggetto**

Edificio a cortina

**Uso**

non utilizzato

**Interesse**

di interesse culturale testimoniale

**Trasformazioni ammesse**

Costruzione di pregio storico-culturale e testimoniale

**Strutture di copertura**

Non compilato

**Manto di copertura**

Non compilato

**Stato di conservazione**

mediocre

**Elementi architettonici di interesse**

**Tutela ministeriale**

n.r.

## RILIEVO FOTOGRAFICO



# SCHEDA DEL FABBRICATO:

*Identificativo*

F85-M-176

*Foglio*

85

*Mappale*

176

***Tipo oggetto***

Edificio a cortina

***Uso***

utilizzato

***Interesse***

di interesse culturale testimoniale

***Trasformazioni ammesse***

Costruzione di pregio storico-culturale e testimoniale

***Strutture di copertura***

Non compilato

***Manto di copertura***

Non compilato

***Stato di conservazione***

buono

***Elementi architettonici di interesse***

***Tutela ministeriale***

n.r.

## RILIEVO FOTOGRAFICO



# SCHEDA DEL FABBRICATO:

*Identificativo*

F85-M-206

*Foglio*

85

*Mappale*

206

**Tipo oggetto**

dimora pianta quadrata

**Uso**

utilizzato

**Interesse**

di interesse culturale testimoniale

**Trasformazioni ammesse**

Costruzione di pregio storico-culturale e testimoniale

**Strutture di copertura**

Non compilato

**Manto di copertura**

Non compilato

**Stato di conservazione**

buono

**Elementi architettonici di interesse**

**Tutela ministeriale**

n.r.

## RILIEVO FOTOGRAFICO





## SCHEDA DEL FABBRICATO:

*Identificativo*

F85-M-259

*Foglio*

85

*Mappale*

259

*Tipo oggetto*

rustico minore

*Uso*

utilizzato

*Interesse*

componente ambientale di pregio

*Trasformazioni ammesse*

Costruzioni componenti di un contesto unitario

*Strutture di copertura*

Non compilato

*Manto di copertura*

Non compilato

*Stato di conservazione*

buono

*Elementi architettonici di interesse*

*Tutela ministeriale*

n.r.

## RILIEVO FOTOGRAFICO



# SCHEMA DEL FABBRICATO:

*Identificativo*

F85-M-A

*Foglio*

85

*Mappale*

A

*Tipo oggetto*

chiesa

*Uso*

utilizzato

*Interesse*

di eminente valore storico

*Trasformazioni ammesse*

Costruzione di eminente interesse storico-architettonico

*Strutture di copertura*

Non compilato

*Manto di copertura*

Non compilato

*Stato di conservazione*

buono

*Elementi architettonici di interesse*

*Tutela ministeriale*

Tutela ope legis (036016\_G)

## RILIEVO FOTOGRAFICO



# SCHEDA DEL FABBRICATO:

*Identificativo*

F85-M-B

*Foglio*

85

*Mappale*

B

*Tipo oggetto*

monumento

*Uso*

utilizzato

*Interesse*

di eminente valore storico

*Trasformazioni ammesse*

maesta/cappelle/cippi/monumenti

*Strutture di copertura*

Non compilato

*Manto di copertura*

Non compilato

*Stato di conservazione*

buono

*Elementi architettonici di interesse*

*Tutela ministeriale*

n.r.

## RILIEVO FOTOGRAFICO



# SCHEMA DEL FABBRICATO:

*Identificativo*

F86-M-24

*Foglio*

86

*Mappale*

24

*Tipo oggetto*

*Uso*

*Interesse*

di interesse culturale testimoniale

*Trasformazioni ammesse*

Costruzione di pregio soggetta a ripristino

*Strutture di copertura*

Non compilato

*Manto di copertura*

Non compilato

*Stato di conservazione*

rudere

*Elementi architettonici di interesse*

*Tutela ministeriale*

n.r.

## RILIEVO FOTOGRAFICO

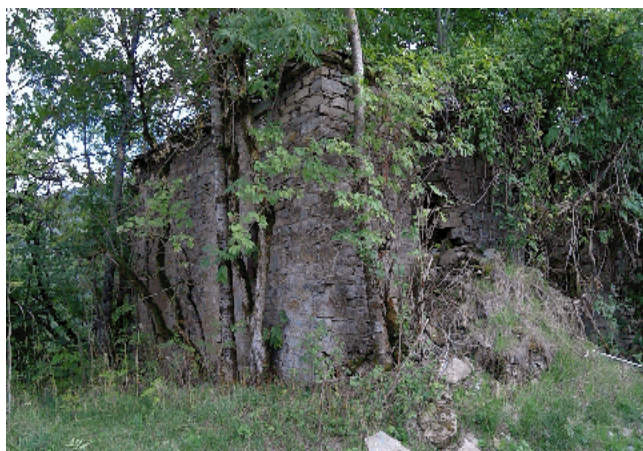

# SCHEDA DEL FABBRICATO:

*Identificativo*

F86-M-25

*Foglio*

86

*Mappale*

25

*Tipo oggetto*

*Uso*

*Interesse*

di interesse culturale testimoniale

*Trasformazioni ammesse*

Costruzione di pregio soggetta a ripristino

*Strutture di copertura*

Non compilato

*Manto di copertura*

Non compilato

*Stato di conservazione*

rudere

*Elementi architettonici di interesse*

*Tutela ministeriale*

n.r.

## RILIEVO FOTOGRAFICO



## SCHEDA DEL FABBRICATO:

**Identificativo**

F86-M-83C

**Foglio**

86

**Mappale**

83

**Tipo oggetto**

villa/casa padronale

**Uso**

utilizzato

**Interesse**

di interesse culturale testimoniale

**Trasformazioni ammesse**

Costruzione di pregio storico-culturale e testimoniale

**Strutture di copertura**

Non compilato

**Manto di copertura**

Non compilato

**Stato di conservazione**

buono

**Elementi architettonici di interesse**

**Tutela ministeriale**

n.r.

## RILIEVO FOTOGRAFICO



## SCHEDA DEL FABBRICATO:

**Identificativo**

F86-M-86

**Foglio**

86

**Mappale**

86

**Tipo oggetto**

Edificio a cortina

**Uso**

non utilizzato

**Interesse**

di interesse culturale testimoniale

**Trasformazioni ammesse**

Costruzione di pregio storico-culturale e testimoniale

**Strutture di copertura**

Non compilato

**Manto di copertura**

Non compilato

**Stato di conservazione**

pessimo

**Elementi architettonici di interesse**

**Tutela ministeriale**

n.r.

## RILIEVO FOTOGRAFICO



# SCHEDA DEL FABBRICATO:

**Identificativo**

F86-M-87

**Foglio**

86

**Mappale**

87

**Tipo oggetto**

edificio a corpi congiunti

**Uso**

utilizzato

**Interesse**

di interesse culturale testimoniale

**Trasformazioni ammesse**

Costruzione di pregio storico-culturale e testimoniale

**Strutture di copertura**

Non compilato

**Manto di copertura**

Non compilato

**Stato di conservazione**

mediocre

**Elementi architettonici di interesse**

**Tutela ministeriale**

n.r.

## RILIEVO FOTOGRAFICO





# SCHEDA DEL FABBRICATO:

*Identificativo*

F86-M-87A

*Foglio*

86

*Mappale*

87

*Tipo oggetto*

maestà

*Uso*

*Interesse*

*Trasformazioni ammesse*

maesta/cappelle/cippi/monumenti

*Strutture di copertura*

Non compilato

*Manto di copertura*

Non compilato

*Stato di conservazione*

*Elementi architettonici di interesse*

*Tutela ministeriale*

n.r.

## RILIEVO FOTOGRAFICO



# SCHEDA DEL FABBRICATO:

*Identificativo*

F86-M-91

*Foglio*

86

*Mappale*

91

*Tipo oggetto*

*Uso*

*Interesse*

di interesse culturale testimoniale

*Trasformazioni ammesse*

Costruzione di pregio soggetta a ripristino

*Strutture di copertura*

Non compilato

*Manto di copertura*

Non compilato

*Stato di conservazione*

rudere

*Elementi architettonici di interesse*

*Tutela ministeriale*

n.r.

## RILIEVO FOTOGRAFICO



## SCHEDA DEL FABBRICATO:

**Identificativo**

F86-M-95

**Foglio**

86

**Mappale**

95

**Tipo oggetto**

rustico minore

**Uso**

non utilizzato

**Interesse**

componente ambientale di pregio

**Trasformazioni ammesse**

Costruzioni componenti di un contesto unitario

**Strutture di copertura**

Non compilato

**Manto di copertura**

Non compilato

**Stato di conservazione**

mediocre

**Elementi architettonici di interesse**

**Tutela ministeriale**

n.r.

## RILIEVO FOTOGRAFICO



# SCHEMA DEL FABBRICATO:

*Identificativo*

F86-M-170

*Foglio*

86

*Mappale*

170

*Tipo oggetto*

Edificio a cortina

*Uso*

utilizzato

*Interesse*

di interesse culturale testimoniale

*Trasformazioni ammesse*

Costruzioni componenti di un contesto unitario

*Strutture di copertura*

Non compilato

*Manto di copertura*

Non compilato

*Stato di conservazione*

buono

*Elementi architettonici di interesse*

*Tutela ministeriale*

n.r.

## RILIEVO FOTOGRAFICO



# SCHEDA DEL FABBRICATO:

**Identificativo**

F86-M-243

**Foglio**

86

**Mappale**

243

**Tipo oggetto**

rustico minore

**Uso**

utilizzato

**Interesse**

di interesse culturale testimoniale

**Trasformazioni ammesse**

Costruzione di pregio storico-culturale e testimoniale

**Strutture di copertura**

Non compilato

**Manto di copertura**

Non compilato

**Stato di conservazione**

pessimo

**Elementi architettonici di interesse**

**Tutela ministeriale**

n.r.

## RILIEVO FOTOGRAFICO



# SCHEDA DEL FABBRICATO:

**Identificativo**

F86-M-244

**Foglio**

86

**Mappale**

244

**Tipo oggetto**

stalla fienile

**Uso**

utilizzato

**Interesse**

di interesse culturale testimoniale

**Trasformazioni ammesse**

Costruzione di pregio storico-culturale e testimoniale

**Strutture di copertura**

Non compilato

**Manto di copertura**

Non compilato

**Stato di conservazione**

buono

**Elementi architettonici di interesse**

**Tutela ministeriale**

n.r.

## RILIEVO FOTOGRAFICO



# SCHEMA DEL FABBRICATO:

*Identificativo*

F86-M-245

*Foglio*

86

*Mappale*

245

**Tipo oggetto**

Edificio a cortina

**Uso**

utilizzato

**Interesse**

di interesse culturale testimoniale

**Trasformazioni ammesse**

Costruzioni componenti di un contesto unitario

**Strutture di copertura**

Non compilato

**Manto di copertura**

Non compilato

**Stato di conservazione**

buono

**Elementi architettonici di interesse**

**Tutela ministeriale**

n.r.

## RILIEVO FOTOGRAFICO



# SCHEDA DEL FABBRICATO:

**Identificativo**

F86-M-AB

**Foglio**

86

**Mappale**

A

**Tipo oggetto**

oratorio/cappella

**Uso**

**Interesse**

di interesse culturale testimoniale

**Trasformazioni ammesse**

maesta/cappelle/cippi/monumenti

**Strutture di copertura**

Non compilato

**Manto di copertura**

Non compilato

**Stato di conservazione**

**Elementi architettonici di interesse**

**Tutela ministeriale**

n.r.

## RILIEVO FOTOGRAFICO





## SCHEDA DEL FABBRICATO:

*Identificativo*

F87-M-160

*Foglio*

87

*Mappale*

160

*Tipo oggetto*

edificio a corpi congiunti

*Uso*

non utilizzato

*Interesse*

di interesse culturale testimoniale

*Trasformazioni ammesse*

Costruzioni componenti di un contesto unitario

*Strutture di copertura*

Non compilato

*Manto di copertura*

Non compilato

*Stato di conservazione*

buono

*Elementi architettonici di interesse*

*Tutela ministeriale*

n.r.

## RILIEVO FOTOGRAFICO



# SCHEDA DEL FABBRICATO:

*Identificativo*

F87-M-162

*Foglio*

87

*Mappale*

162

***Tipo oggetto***

edificio a corpi congiunti

***Uso***

utilizzato

***Interesse***

di interesse culturale testimoniale

***Trasformazioni ammesse***

Costruzioni componenti di un contesto unitario

***Strutture di copertura***

Non compilato

***Manto di copertura***

Non compilato

***Stato di conservazione***

buono

***Elementi architettonici di interesse***

***Tutela ministeriale***

n.r.

## RILIEVO FOTOGRAFICO



# SCHEMA DEL FABBRICATO:

*Identificativo*

F87-M-163

*Foglio*

87

*Mappale*

163

*Tipo oggetto*

abitazione rurale

*Uso*

utilizzato

*Interesse*

di interesse culturale testimoniale

*Trasformazioni ammesse*

Costruzione di pregio storico-culturale e testimoniale

*Strutture di copertura*

Non compilato

*Manto di copertura*

Non compilato

*Stato di conservazione*

mediocre

*Elementi architettonici di interesse*

*Tutela ministeriale*

n.r.

## RILIEVO FOTOGRAFICO



# SCHEDA DEL FABBRICATO:

*Identificativo*

F87-M-171

*Foglio*

87

*Mappale*

171

***Tipo oggetto***

edificio a corpi congiunti

***Uso***

utilizzato

***Interesse***

di scarso interesse intrinseco

***Trasformazioni ammesse***

Costruzioni componenti di un contesto unitario

***Strutture di copertura***

Non compilato

***Manto di copertura***

Non compilato

***Stato di conservazione***

buono

***Elementi architettonici di interesse***

***Tutela ministeriale***

n.r.

## RILIEVO FOTOGRAFICO



## SCHEDA DEL FABBRICATO:

*Identificativo*

F87-M-173

*Foglio*

87

*Mappale*

173

*Tipo oggetto*

edificio a corpi congiunti

*Uso*

utilizzato

*Interesse*

di interesse culturale testimoniale

*Trasformazioni ammesse*

Costruzioni componenti di un contesto unitario

*Strutture di copertura*

Non compilato

*Manto di copertura*

Non compilato

*Stato di conservazione*

buono

*Elementi architettonici di interesse*

*Tutela ministeriale*

n.r.

## RILIEVO FOTOGRAFICO



# SCHEMA DEL FABBRICATO:

*Identificativo*

F87-M-176

*Foglio*

87

*Mappale*

176

**Tipo oggetto**

edificio a corpi congiunti

**Uso**

utilizzato

**Interesse**

componente ambientale di pregio

**Trasformazioni ammesse**

Costruzioni componenti di un contesto unitario

**Strutture di copertura**

Non compilato

**Manto di copertura**

Non compilato

**Stato di conservazione**

buono

**Elementi architettonici di interesse**

**Tutela ministeriale**

n.r.

## RILIEVO FOTOGRAFICO



# SCHEDA DEL FABBRICATO:

*Identificativo*

F87-M-178

*Foglio*

87

*Mappale*

178

***Tipo oggetto***

edificio a corpi congiunti

***Uso***

non utilizzato

***Interesse***

di interesse culturale testimoniale

***Trasformazioni ammesse***

Costruzione di pregio storico-culturale e testimoniale

***Strutture di copertura***

Non compilato

***Manto di copertura***

Non compilato

***Stato di conservazione***

buono

***Elementi architettonici di interesse***

***Tutela ministeriale***

n.r.

## RILIEVO FOTOGRAFICO



# SCHEDA DEL FABBRICATO:

**Identificativo**

F87-M-179A

**Foglio**

87

**Mappale**

179

**Tipo oggetto**

maestà

**Uso**

utilizzato

**Interesse**

di interesse culturale testimoniale

**Trasformazioni ammesse**

maesta/cappelle/cippi/monumenti

**Strutture di copertura**

Non compilato

**Manto di copertura**

Non compilato

**Stato di conservazione**

buono

**Elementi architettonici di interesse**

**Tutela ministeriale**

n.r.

## RILIEVO FOTOGRAFICO





# SCHEDA DEL FABBRICATO:

**Identificativo**

F87-M-179B

**Foglio**

87

**Mappale**

179

**Tipo oggetto**

lavatoio

**Uso**

utilizzato

**Interesse**

di interesse culturale testimoniale

**Trasformazioni ammesse**

elementi testimoniali

**Strutture di copertura**

Non compilato

**Manto di copertura**

Non compilato

**Stato di conservazione**

buono

**Elementi architettonici di interesse**

**Tutela ministeriale**

n.r.

## RILIEVO FOTOGRAFICO



# SCHEDA DEL FABBRICATO:

**Identificativo**

F87-M-181

**Foglio**

87

**Mappale**

181

**Tipo oggetto**

edificio a pendio

**Uso**

utilizzato

**Interesse**

di interesse culturale testimoniale

**Trasformazioni ammesse**

Costruzioni componenti di un contesto unitario

**Strutture di copertura**

Non compilato

**Manto di copertura**

Non compilato

**Stato di conservazione**

buono

**Elementi architettonici di interesse**

**Tutela ministeriale**

n.r.

## RILIEVO FOTOGRAFICO



# SCHEDA DEL FABBRICATO:

*Identificativo*

F87-M-182

*Foglio*

87

*Mappale*

182

***Tipo oggetto***

edificio a pendio

***Uso***

utilizzato

***Interesse***

di interesse culturale testimoniale

***Trasformazioni ammesse***

Costruzioni componenti di un contesto unitario

***Strutture di copertura***

Non compilato

***Manto di copertura***

Non compilato

***Stato di conservazione***

buono

***Elementi architettonici di interesse***

***Tutela ministeriale***

n.r.

## RILIEVO FOTOGRAFICO



# SCHEDA DEL FABBRICATO:

**Identificativo**

F87-M-191

**Foglio**

87

**Mappale**

191

**Tipo oggetto**

stalla fienile

**Uso**

utilizzato

**Interesse**

di interesse culturale testimoniale

**Trasformazioni ammesse**

Costruzione di pregio storico-culturale e testimoniale

**Strutture di copertura**

Non compilato

**Manto di copertura**

Non compilato

**Stato di conservazione**

mediocre

**Elementi architettonici di interesse**

**Tutela ministeriale**

n.r.

## RILIEVO FOTOGRAFICO



## SCHEDA DEL FABBRICATO:

*Identificativo*

F87-M-203

*Foglio*

87

*Mappale*

203

*Tipo oggetto*

rustico minore

*Uso*

utilizzato

*Interesse*

componente ambientale di pregio

*Trasformazioni ammesse*

Costruzioni componenti di un contesto unitario

*Strutture di copertura*

Non compilato

*Manto di copertura*

Non compilato

*Stato di conservazione*

rudere

*Elementi architettonici di interesse*

*Tutela ministeriale*

n.r.

## RILIEVO FOTOGRAFICO



# SCHEDA DEL FABBRICATO:

*Identificativo*

F87-M-315

*Foglio*

87

*Mappale*

315

*Tipo oggetto*

*Uso*

*Interesse*

privo di interesse

*Trasformazioni ammesse*

Costruzioni componenti di un contesto unitario

*Strutture di copertura*

Non compilato

*Manto di copertura*

Non compilato

*Stato di conservazione*

pessimo

*Elementi architettonici di interesse*

*Tutela ministeriale*

n.r.

## RILIEVO FOTOGRAFICO



# SCHEDA DEL FABBRICATO:

**Identificativo**

F87-M-316

**Foglio**

87

**Mappale**

316

**Tipo oggetto**

abitazione agricola rustici giustapposti

**Uso**

utilizzato

**Interesse**

di interesse culturale testimoniale

**Trasformazioni ammesse**

Costruzione di pregio storico-culturale e testimoniale

**Strutture di copertura**

Non compilato

**Manto di copertura**

Non compilato

**Stato di conservazione**

buono

**Elementi architettonici di interesse**

**Tutela ministeriale**

n.r.

## RILIEVO FOTOGRAFICO



# SCHEMA DEL FABBRICATO:

**Identificativo**

F87-M-317

**Foglio**

87

**Mappale**

317

**Tipo oggetto**

stalla fienile

**Uso**

utilizzato

**Interesse**

di interesse culturale testimoniale

**Trasformazioni ammesse**

Costruzione di pregio storico-culturale e testimoniale

**Strutture di copertura**

Non compilato

**Manto di copertura**

Non compilato

**Stato di conservazione**

mediocre

**Elementi architettonici di interesse**

**Tutela ministeriale**

n.r.

## RILIEVO FOTOGRAFICO





## SCHEDA DEL FABBRICATO:

*Identificativo*

F87-M-319

*Foglio*

87

*Mappale*

319

*Tipo oggetto*

rustico minore

*Uso*

utilizzato

*Interesse*

di interesse culturale testimoniale

*Trasformazioni ammesse*

Costruzione di pregio storico-culturale e testimoniale

*Strutture di copertura*

Non compilato

*Manto di copertura*

Non compilato

*Stato di conservazione*

buono

*Elementi architettonici di interesse*

*Tutela ministeriale*

n.r.

## RILIEVO FOTOGRAFICO



# SCHEMA DEL FABBRICATO:

*Identificativo*

F88-M-109

*Foglio*

88

*Mappale*

109

*Tipo oggetto*

abitazione rurale

*Uso*

utilizzato

*Interesse*

componente ambientale di pregio

*Trasformazioni ammesse*

Costruzioni componenti di un contesto unitario

*Strutture di copertura*

Non compilato

*Manto di copertura*

Non compilato

*Stato di conservazione*

buono

*Elementi architettonici di interesse*

*Tutela ministeriale*

n.r.

## RILIEVO FOTOGRAFICO



## SCHEDA DEL FABBRICATO:

**Identificativo**

F88-M-109

**Foglio**

88

**Mappale**

109

**Tipo oggetto**

abitazione rurale

**Uso**

utilizzato

**Interesse**

componente ambientale di pregio

**Trasformazioni ammesse**

Costruzioni componenti di un contesto unitario

**Strutture di copertura**

Non compilato

**Manto di copertura**

Non compilato

**Stato di conservazione**

buono

**Elementi architettonici di interesse**

**Tutela ministeriale**

n.r.

## RILIEVO FOTOGRAFICO



# SCHEDA DEL FABBRICATO:

*Identificativo*

F88-M-110

*Foglio*

88

*Mappale*

110

*Tipo oggetto*

*Uso*

*Interesse*

di interesse culturale testimoniale

*Trasformazioni ammesse*

Costruzione di pregio storico-culturale e testimoniale

*Strutture di copertura*

Non compilato

*Manto di copertura*

Non compilato

*Stato di conservazione*

rudere

*Elementi architettonici di interesse*

*Tutela ministeriale*

n.r.

## RILIEVO FOTOGRAFICO



# SCHEMA DEL FABBRICATO:

*Identificativo*

F89-M-1

*Foglio*

89

*Mappale*

1

**Tipo oggetto**

Edificio a cortina

**Uso**

utilizzato

**Interesse**

di interesse culturale testimoniale

**Trasformazioni ammesse**

Costruzione di pregio storico-culturale e testimoniale

**Strutture di copertura**

Non compilato

**Manto di copertura**

Non compilato

**Stato di conservazione**

buono

**Elementi architettonici di interesse**

**Tutela ministeriale**

n.r.

## RILIEVO FOTOGRAFICO



# SCHEDA DEL FABBRICATO:

*Identificativo*

F89-M-1

*Foglio*

89

*Mappale*

1

*Tipo oggetto*

Edificio a cortina

*Uso*

utilizzato

*Interesse*

di interesse culturale testimoniale

*Trasformazioni ammesse*

Costruzione di pregio storico-culturale e testimoniale

*Strutture di copertura*

Non compilato

*Manto di copertura*

Non compilato

*Stato di conservazione*

buono

*Elementi architettonici di interesse*

*Tutela ministeriale*

n.r.

## RILIEVO FOTOGRAFICO



# SCHEDA DEL FABBRICATO:

**Identificativo**

F90-M-1

**Foglio**

90

**Mappale**

1

**Tipo oggetto**

**Uso**

**Interesse**

privo di interesse

**Trasformazioni ammesse**

Costruzioni componenti di un contesto unitario

**Strutture di copertura**

Non compilato

**Manto di copertura**

Non compilato

**Stato di conservazione**

**Elementi architettonici di interesse**

**Tutela ministeriale**

n.r.

## RILIEVO FOTOGRAFICO



# SCHEDA DEL FABBRICATO:

**Identificativo**

F90-M-2

**Foglio**

90

**Mappale**

2

**Tipo oggetto**

abitazione rurale

**Uso**

utilizzato

**Interesse**

di scarso interesse intrinseco

**Trasformazioni ammesse**

Costruzioni componenti di un contesto unitario

**Strutture di copertura**

Non compilato

**Manto di copertura**

Non compilato

**Stato di conservazione**

buono

**Elementi architettonici di interesse**

**Tutela ministeriale**

n.r.

## RILIEVO FOTOGRAFICO





## SCHEDA DEL FABBRICATO:

*Identificativo*

F90-M-3

*Foglio*

90

*Mappale*

3

*Tipo oggetto*

abitazione rurale

*Uso*

utilizzato

*Interesse*

di scarso interesse intrinseco

*Trasformazioni ammesse*

Costruzioni componenti di un contesto unitario

*Strutture di copertura*

Non compilato

*Manto di copertura*

Non compilato

*Stato di conservazione*

buono

*Elementi architettonici di interesse*

*Tutela ministeriale*

n.r.

## RILIEVO FOTOGRAFICO



# SCHEDA DEL FABBRICATO:

*Identificativo*

F90-M-5

*Foglio*

90

*Mappale*

5

*Tipo oggetto*

lavatoio

*Uso*

utilizzato

*Interesse*

di interesse culturale testimoniale

*Trasformazioni ammesse*

elementi testimoniali

*Strutture di copertura*

Non compilato

*Manto di copertura*

Non compilato

*Stato di conservazione*

buono

*Elementi architettonici di interesse*

*Tutela ministeriale*

n.r.

## RILIEVO FOTOGRAFICO



## SCHEDA DEL FABBRICATO:

*Identificativo*

F90-M-14

*Foglio*

90

*Mappale*

14

*Tipo oggetto*

abitazione rurale

*Uso*

utilizzato

*Interesse*

di interesse culturale testimoniale

*Trasformazioni ammesse*

Costruzioni componenti di un contesto unitario

*Strutture di copertura*

Non compilato

*Manto di copertura*

Non compilato

*Stato di conservazione*

buono

*Elementi architettonici di interesse*

*Tutela ministeriale*

n.r.

## RILIEVO FOTOGRAFICO



# SCHEDA DEL FABBRICATO:

**Identificativo**

F90-M-16

**Foglio**

90

**Mappale**

16

**Tipo oggetto**

edificio a corpi congiunti

**Uso**

utilizzato

**Interesse**

di interesse culturale testimoniale

**Trasformazioni ammesse**

Costruzioni componenti di un contesto unitario

**Strutture di copertura**

Non compilato

**Manto di copertura**

Non compilato

**Stato di conservazione**

buono

**Elementi architettonici di interesse**

**Tutela ministeriale**

n.r.

## RILIEVO FOTOGRAFICO



## SCHEDA DEL FABBRICATO:

*Identificativo*

F90-M-17

*Foglio*

90

*Mappale*

17

***Tipo oggetto***

edificio a corpi congiunti

***Uso***

utilizzato

***Interesse***

di scarso interesse intrinseco

***Trasformazioni ammesse***

Costruzioni componenti di un contesto unitario

***Strutture di copertura***

Non compilato

***Manto di copertura***

Non compilato

***Stato di conservazione***

buono

***Elementi architettonici di interesse***

***Tutela ministeriale***

n.r.

## RILIEVO FOTOGRAFICO



## SCHEDA DEL FABBRICATO:

*Identificativo*

F90-M-18

*Foglio*

90

*Mappale*

18

*Tipo oggetto*

edificio a corpi congiunti

*Uso*

utilizzato

*Interesse*

di interesse culturale testimoniale

*Trasformazioni ammesse*

Costruzione di pregio storico-culturale e testimoniale

*Strutture di copertura*

Non compilato

*Manto di copertura*

Non compilato

*Stato di conservazione*

buono

*Elementi architettonici di interesse*

*Tutela ministeriale*

n.r.

## RILIEVO FOTOGRAFICO



# SCHEDA DEL FABBRICATO:

**Identificativo**

F90-M-19

**Foglio**

90

**Mappale**

19

**Tipo oggetto**

edificio a corpi congiunti

**Uso**

utilizzato

**Interesse**

di interesse culturale testimoniale

**Trasformazioni ammesse**

Costruzione di pregio storico-culturale e testimoniale

**Strutture di copertura**

Non compilato

**Manto di copertura**

Non compilato

**Stato di conservazione**

mediocre

**Elementi architettonici di interesse**

**Tutela ministeriale**

n.r.

## RILIEVO FOTOGRAFICO



# SCHEDA DEL FABBRICATO:

**Identificativo**

F90-M-72

**Foglio**

90

**Mappale**

72

**Tipo oggetto**

dimora pianta quadrata

**Uso**

utilizzato

**Interesse**

di interesse culturale testimoniale

**Trasformazioni ammesse**

Costruzione di interesse storico-architettonico

**Strutture di copertura**

Non compilato

**Manto di copertura**

Non compilato

**Stato di conservazione**

buono

**Elementi architettonici di interesse**

**Tutela ministeriale**

n.r.

## RILIEVO FOTOGRAFICO





# SCHEDA DEL FABBRICATO:

**Identificativo**

F90-M-222

**Foglio**

90

**Mappale**

222

**Tipo oggetto**

abitazione rurale

**Uso**

utilizzato

**Interesse**

componente ambientale di pregio

**Trasformazioni ammesse**

Costruzioni componenti di un contesto unitario

**Strutture di copertura**

Non compilato

**Manto di copertura**

Non compilato

**Stato di conservazione**

buono

**Elementi architettonici di interesse**

**Tutela ministeriale**

n.r.

## RILIEVO FOTOGRAFICO



# SCHEDA DEL FABBRICATO:

*Identificativo*

F90-M-297

*Foglio*

90

*Mappale*

297

***Tipo oggetto***

edificio a corpi congiunti

***Uso***

utilizzato

***Interesse***

di interesse culturale testimoniale

***Trasformazioni ammesse***

Costruzione di pregio storico-culturale e testimoniale

***Strutture di copertura***

Non compilato

***Manto di copertura***

Non compilato

***Stato di conservazione***

buono

***Elementi architettonici di interesse***

***Tutela ministeriale***

n.r.

## RILIEVO FOTOGRAFICO



**SCHEDA DEL FABBRICATO:***Identificativo*

F90-M-304

*Foglio*

90

*Mappale*

304

*Tipo oggetto**Uso**Interesse*

privo di interesse

*Trasformazioni ammesse*

Costruzioni componenti di un contesto unitario

*Strutture di copertura*

Non compilato

*Manto di copertura*

Non compilato

*Stato di conservazione**Elementi architettonici di interesse**Tutela ministeriale*

n.r.

**RILIEVO FOTOGRAFICO**

# SCHEDA DEL FABBRICATO:

*Identificativo*

F90-M-331

*Foglio*

90

*Mappale*

331

*Tipo oggetto*

*Uso*

*Interesse*

privo di interesse

*Trasformazioni ammesse*

Costruzioni componenti di un contesto unitario

*Strutture di copertura*

Non compilato

*Manto di copertura*

Non compilato

*Stato di conservazione*

*Elementi architettonici di interesse*

*Tutela ministeriale*

n.r.

## RILIEVO FOTOGRAFICO



## SCHEDA DEL FABBRICATO:

*Identificativo*

F90-M-364A

*Foglio*

90

*Mappale*

364

*Tipo oggetto*

edificio a corpi congiunti

*Uso*

utilizzato

*Interesse*

di interesse culturale testimoniale

*Trasformazioni ammesse*

Costruzioni componenti di un contesto unitario

*Strutture di copertura*

Non compilato

*Manto di copertura*

Non compilato

*Stato di conservazione*

mediocre

*Elementi architettonici di interesse*

*Tutela ministeriale*

n.r.

## RILIEVO FOTOGRAFICO



# SCHEDA DEL FABBRICATO:

**Identificativo**

F91-M-48

**Foglio**

91

**Mappale**

48

**Tipo oggetto**

palazzina

**Uso**

utilizzato

**Interesse**

componente ambientale di pregio

**Trasformazioni ammesse**

Costruzioni componenti di un contesto unitario

**Strutture di copertura**

Non compilato

**Manto di copertura**

Non compilato

**Stato di conservazione**

buono

**Elementi architettonici di interesse**

**Tutela ministeriale**

n.r.

## RILIEVO FOTOGRAFICO



# SCHEDA DEL FABBRICATO:

*Identificativo*

F91-M-50

*Foglio*

91

*Mappale*

50

**Tipo oggetto**

Edificio a cortina

**Uso**

utilizzato

**Interesse**

di interesse culturale testimoniale

**Trasformazioni ammesse**

Costruzioni componenti di un contesto unitario

**Strutture di copertura**

Non compilato

**Manto di copertura**

Non compilato

**Stato di conservazione**

buono

**Elementi architettonici di interesse**

**Tutela ministeriale**

n.r.

## RILIEVO FOTOGRAFICO



## SCHEDA DEL FABBRICATO:

*Identificativo*

F91-M-87

*Foglio*

91

*Mappale*

87

*Tipo oggetto*

Edificio a cortina

*Uso*

non utilizzato

*Interesse*

di scarso interesse intrinseco

*Trasformazioni ammesse*

Costruzioni componenti di un contesto unitario

*Strutture di copertura*

Non compilato

*Manto di copertura*

Non compilato

*Stato di conservazione*

mediocre

*Elementi architettonici di interesse*

*Tutela ministeriale*

n.r.

## RILIEVO FOTOGRAFICO





## SCHEDA DEL FABBRICATO:

*Identificativo*

F91-M-101

*Foglio*

91

*Mappale*

101

***Tipo oggetto***

edificio a corpi congiunti

***Uso***

utilizzato

***Interesse***

componente ambientale di pregio

***Trasformazioni ammesse***

Costruzioni componenti di un contesto unitario

***Strutture di copertura***

Non compilato

***Manto di copertura***

Non compilato

***Stato di conservazione***

buono

***Elementi architettonici di interesse***

***Tutela ministeriale***

n.r.

## RILIEVO FOTOGRAFICO



## SCHEDA DEL FABBRICATO:

*Identificativo*

F91-M-102

*Foglio*

91

*Mappale*

102

*Tipo oggetto*

edificio a corpi congiunti

*Uso*

utilizzato

*Interesse*

di interesse culturale testimoniale

*Trasformazioni ammesse*

Costruzioni componenti di un contesto unitario

*Strutture di copertura*

Non compilato

*Manto di copertura*

Non compilato

*Stato di conservazione*

buono

*Elementi architettonici di interesse*

*Tutela ministeriale*

n.r.

## RILIEVO FOTOGRAFICO



# SCHEDA DEL FABBRICATO:

**Identificativo**

F91-M-103

**Foglio**

91

**Mappale**

103

**Tipo oggetto**

edificio a corpi congiunti

**Uso**

utilizzato

**Interesse**

di interesse culturale testimoniale

**Trasformazioni ammesse**

Costruzioni componenti di un contesto unitario

**Strutture di copertura**

Non compilato

**Manto di copertura**

Non compilato

**Stato di conservazione**

buono

**Elementi architettonici di interesse**

**Tutela ministeriale**

n.r.

## RILIEVO FOTOGRAFICO



## SCHEDA DEL FABBRICATO:

*Identificativo*

F91-M-107

*Foglio*

91

*Mappale*

107

***Tipo oggetto***

Edificio a cortina

***Uso***

non utilizzato

***Interesse***

di scarso interesse intrinseco

***Trasformazioni ammesse***

Costruzioni componenti di un contesto unitario

***Strutture di copertura***

Non compilato

***Manto di copertura***

Non compilato

***Stato di conservazione***

pessimo

***Elementi architettonici di interesse***

***Tutela ministeriale***

n.r.

## RILIEVO FOTOGRAFICO



## SCHEDA DEL FABBRICATO:

*Identificativo*

F91-M-108

*Foglio*

91

*Mappale*

108

***Tipo oggetto***

Edificio a cortina

***Uso***

utilizzato

***Interesse***

di interesse culturale testimoniale

***Trasformazioni ammesse***

Costruzione di pregio storico-culturale e testimoniale

***Strutture di copertura***

Non compilato

***Manto di copertura***

Non compilato

***Stato di conservazione***

mediocre

***Elementi architettonici di interesse***

***Tutela ministeriale***

n.r.

## RILIEVO FOTOGRAFICO



# SCHEDA DEL FABBRICATO:

**Identificativo**

F91-M-113

**Foglio**

91

**Mappale**

113

**Tipo oggetto**

Edificio a cortina

**Uso**

utilizzato

**Interesse**

di interesse culturale testimoniale

**Trasformazioni ammesse**

Costruzione di pregio storico-culturale e testimoniale

**Strutture di copertura**

Non compilato

**Manto di copertura**

Non compilato

**Stato di conservazione**

buono

**Elementi architettonici di interesse**

**Tutela ministeriale**

n.r.

## RILIEVO FOTOGRAFICO



# SCHEDA DEL FABBRICATO:

**Identificativo**

F91-M-114

**Foglio**

91

**Mappale**

114

**Tipo oggetto**

Edificio a cortina

**Uso**

utilizzato

**Interesse**

di interesse culturale testimoniale

**Trasformazioni ammesse**

Costruzione di pregio storico-culturale e testimoniale

**Strutture di copertura**

Non compilato

**Manto di copertura**

Non compilato

**Stato di conservazione**

mediocre

**Elementi architettonici di interesse**

**Tutela ministeriale**

n.r.

## RILIEVO FOTOGRAFICO



# SCHEDA DEL FABBRICATO:

*Identificativo*

F91-M-137

*Foglio*

91

*Mappale*

137

*Tipo oggetto*

lavatoio

*Uso*

*Interesse*

di interesse culturale testimoniale

*Trasformazioni ammesse*

elementi testimoniali

*Strutture di copertura*

Non compilato

*Manto di copertura*

Non compilato

*Stato di conservazione*

*Elementi architettonici di interesse*

*Tutela ministeriale*

n.r.

## RILIEVO FOTOGRAFICO





## SCHEDA DEL FABBRICATO:

*Identificativo*

F91-M-145

*Foglio*

91

*Mappale*

145

*Tipo oggetto*

abitazione rurale

*Uso*

non utilizzato

*Interesse*

di interesse culturale testimoniale

*Trasformazioni ammesse*

Costruzione di pregio storico-culturale e testimoniale

*Strutture di copertura*

Non compilato

*Manto di copertura*

Non compilato

*Stato di conservazione*

mediocre

*Elementi architettonici di interesse*

*Tutela ministeriale*

n.r.

## RILIEVO FOTOGRAFICO



## SCHEMA DEL FABBRICATO:

*Identificativo*

F91-M-258B

*Foglio*

91

*Mappale*

258

*Tipo oggetto*

palazzina

*Uso*

utilizzato

*Interesse*

di interesse culturale testimoniale

*Trasformazioni ammesse*

Costruzione di pregio storico-culturale e testimoniale

*Strutture di copertura*

Non compilato

*Manto di copertura*

Non compilato

*Stato di conservazione*

buono

*Elementi architettonici di interesse*

*Tutela ministeriale*

n.r.

## RILIEVO FOTOGRAFICO



# SCHEMA DEL FABBRICATO:

*Identificativo*

F91-M-261

*Foglio*

91

*Mappale*

261

*Tipo oggetto*

*Uso*

*Interesse*

componente ambientale di pregio

*Trasformazioni ammesse*

Costruzioni componenti di un contesto unitario

*Strutture di copertura*

Non compilato

*Manto di copertura*

Non compilato

*Stato di conservazione*

*Elementi architettonici di interesse*

*Tutela ministeriale*

n.r.

## RILIEVO FOTOGRAFICO



# SCHEDA DEL FABBRICATO:

**Identificativo**

F91-M-284

**Foglio**

91

**Mappale**

284

**Tipo oggetto**

abitazione rurale

**Uso**

utilizzato

**Interesse**

di interesse culturale testimoniale

**Trasformazioni ammesse**

Costruzione di pregio storico-culturale e testimoniale

**Strutture di copertura**

Non compilato

**Manto di copertura**

Non compilato

**Stato di conservazione**

mediocre

**Elementi architettonici di interesse**

**Tutela ministeriale**

n.r.

## RILIEVO FOTOGRAFICO



# SCHEDA DEL FABBRICATO:

**Identificativo**

F91-M-289

**Foglio**

91

**Mappale**

289

**Tipo oggetto**

abitazione rurale

**Uso**

utilizzato

**Interesse**

componente ambientale di pregio

**Trasformazioni ammesse**

Costruzioni componenti di un contesto unitario

**Strutture di copertura**

Non compilato

**Manto di copertura**

Non compilato

**Stato di conservazione**

buono

**Elementi architettonici di interesse**

**Tutela ministeriale**

n.r.

## RILIEVO FOTOGRAFICO



## SCHEDA DEL FABBRICATO:

*Identificativo*

F91-M-326

*Foglio*

91

*Mappale*

326

*Tipo oggetto*

abitazione rurale

*Uso*

utilizzato

*Interesse*

di interesse culturale testimoniale

*Trasformazioni ammesse*

Costruzioni componenti di un contesto unitario

*Strutture di copertura*

Non compilato

*Manto di copertura*

Non compilato

*Stato di conservazione*

buono

*Elementi architettonici di interesse*

*Tutela ministeriale*

n.r.

## RILIEVO FOTOGRAFICO

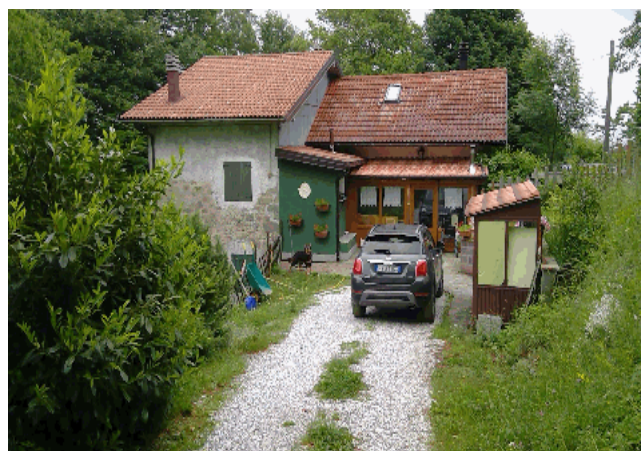

# SCHEDA DEL FABBRICATO:

*Identificativo*

F91-M-339

*Foglio*

91

*Mappale*

339

***Tipo oggetto***

Edificio a cortina

***Uso***

***Interesse***

di interesse culturale testimoniale

***Trasformazioni ammesse***

Costruzione di pregio storico-culturale e testimoniale

***Strutture di copertura***

Non compilato

***Manto di copertura***

Non compilato

***Stato di conservazione***

demolito

***Elementi architettonici di interesse***

***Tutela ministeriale***

n.r.

## RILIEVO FOTOGRAFICO



# SCHEDA DEL FABBRICATO:

*Identificativo*

F91-M-340

*Foglio*

91

*Mappale*

340

*Tipo oggetto*

Edificio a cortina

*Uso*

*Interesse*

di interesse culturale testimoniale

*Trasformazioni ammesse*

Costruzione di pregio storico-culturale e testimoniale

*Strutture di copertura*

Non compilato

*Manto di copertura*

Non compilato

*Stato di conservazione*

*Elementi architettonici di interesse*

*Tutela ministeriale*

n.r.

## RILIEVO FOTOGRAFICO





# SCHEDA DEL FABBRICATO:

*Identificativo*

F91-M-341

*Foglio*

91

*Mappale*

341

*Tipo oggetto*

Edificio a cortina

*Uso*

*Interesse*

di interesse culturale testimoniale

*Trasformazioni ammesse*

Costruzione di pregio storico-culturale e testimoniale

*Strutture di copertura*

Non compilato

*Manto di copertura*

Non compilato

*Stato di conservazione*

*Elementi architettonici di interesse*

*Tutela ministeriale*

n.r.

## RILIEVO FOTOGRAFICO



# SCHEDA DEL FABBRICATO:

*Identificativo*

F91-M-342

*Foglio*

91

*Mappale*

342

*Tipo oggetto*

Edificio a cortina

*Uso*

*Interesse*

di interesse culturale testimoniale

*Trasformazioni ammesse*

Costruzione di pregio storico-culturale e testimoniale

*Strutture di copertura*

Non compilato

*Manto di copertura*

Non compilato

*Stato di conservazione*

*Elementi architettonici di interesse*

*Tutela ministeriale*

n.r.

## RILIEVO FOTOGRAFICO



# SCHEMA DEL FABBRICATO:

*Identificativo*

F91-M-344

*Foglio*

91

*Mappale*

344

**Tipo oggetto**

Edificio a cortina

**Uso**

utilizzato

**Interesse**

di interesse culturale testimoniale

**Trasformazioni ammesse**

Costruzione di pregio storico-culturale e testimoniale

**Strutture di copertura**

Non compilato

**Manto di copertura**

Non compilato

**Stato di conservazione**

mediocre

**Elementi architettonici di interesse**

**Tutela ministeriale**

n.r.

## RILIEVO FOTOGRAFICO



## SCHEDA DEL FABBRICATO:

*Identificativo*

F91-M-451

*Foglio*

91

*Mappale*

451

***Tipo oggetto***

Edificio a cortina

***Uso***

utilizzato

***Interesse***

componente ambientale di pregio

***Trasformazioni ammesse***

Costruzioni componenti di un contesto unitario

***Strutture di copertura***

Non compilato

***Manto di copertura***

Non compilato

***Stato di conservazione***

buono

***Elementi architettonici di interesse***

***Tutela ministeriale***

n.r.

## RILIEVO FOTOGRAFICO



# SCHEDA DEL FABBRICATO:

**Identificativo**

F91-M-453

**Foglio**

91

**Mappale**

453

**Tipo oggetto**

abitazione rurale

**Uso**

**Interesse**

componente ambientale di pregio

**Trasformazioni ammesse**

Costruzioni componenti di un contesto unitario

**Strutture di copertura**

Non compilato

**Manto di copertura**

Non compilato

**Stato di conservazione**

buono

**Elementi architettonici di interesse**

**Tutela ministeriale**

n.r.

## RILIEVO FOTOGRAFICO



# SCHEDA DEL FABBRICATO:

**Identificativo**

F91-M-464

**Foglio**

91

**Mappale**

464

**Tipo oggetto**

Edificio a cortina

**Uso**

utilizzato

**Interesse**

di interesse culturale testimoniale

**Trasformazioni ammesse**

Costruzione di pregio storico-culturale e testimoniale

**Strutture di copertura**

Non compilato

**Manto di copertura**

Non compilato

**Stato di conservazione**

mediocre

**Elementi architettonici di interesse**

**Tutela ministeriale**

n.r.

## RILIEVO FOTOGRAFICO



# SCHEDA DEL FABBRICATO:

**Identificativo**

F91-M-482

**Foglio**

91

**Mappale**

482

**Tipo oggetto**

abitazione rurale

**Uso**

utilizzato

**Interesse**

di interesse culturale testimoniale

**Trasformazioni ammesse**

Costruzione di pregio storico-culturale e testimoniale

**Strutture di copertura**

Non compilato

**Manto di copertura**

Non compilato

**Stato di conservazione**

buono

**Elementi architettonici di interesse**

**Tutela ministeriale**

n.r.

## RILIEVO FOTOGRAFICO



## SCHEDA DEL FABBRICATO:

*Identificativo*

F91-M-535

*Foglio*

91

*Mappale*

535

*Tipo oggetto*

Edificio a cortina

*Uso*

utilizzato

*Interesse*

di interesse culturale testimoniale

*Trasformazioni ammesse*

Costruzioni componenti di un contesto unitario

*Strutture di copertura*

Non compilato

*Manto di copertura*

Non compilato

*Stato di conservazione*

buono

*Elementi architettonici di interesse*

*Tutela ministeriale*

n.r.

## RILIEVO FOTOGRAFICO





## SCHEDA DEL FABBRICATO:

*Identificativo*

F91-M-541

*Foglio*

91

*Mappale*

541

*Tipo oggetto*

abitazione rurale

*Uso*

utilizzato

*Interesse*

di interesse culturale testimoniale

*Trasformazioni ammesse*

Costruzione di pregio storico-culturale e testimoniale

*Strutture di copertura*

Non compilato

*Manto di copertura*

Non compilato

*Stato di conservazione*

pessimo

*Elementi architettonici di interesse*

*Tutela ministeriale*

n.r.

## RILIEVO FOTOGRAFICO



**SCHEDA DEL FABBRICATO:***Identificativo*

F91-M-593

*Foglio*

91

*Mappale*

593

*Tipo oggetto*

Edificio a cortina

*Uso*

utilizzato

*Interesse*

privo di interesse

*Trasformazioni ammesse*

Costruzioni componenti di un contesto unitario

*Strutture di copertura*

Non compilato

*Manto di copertura*

Non compilato

*Stato di conservazione*

buono

*Elementi architettonici di interesse**Tutela ministeriale*

n.r.

**RILIEVO FOTOGRAFICO**

# SCHEMA DEL FABBRICATO:

*Identificativo*

F91-M-614

*Foglio*

91

*Mappale*

614

**Tipo oggetto**

edificio a corpi congiunti

**Uso**

utilizzato

**Interesse**

di interesse culturale testimoniale

**Trasformazioni ammesse**

Costruzione di pregio storico-culturale e testimoniale

**Strutture di copertura**

Non compilato

**Manto di copertura**

Non compilato

**Stato di conservazione**

peissimo

**Elementi architettonici di interesse**

**Tutela ministeriale**

n.r.

## RILIEVO FOTOGRAFICO



## SCHEDA DEL FABBRICATO:

**Identificativo**

F91-M-624A

**Foglio**

91

**Mappale**

624

**Tipo oggetto**

palazzina

**Uso**

non utilizzato

**Interesse**

di interesse culturale testimoniale

**Trasformazioni ammesse**

Costruzione di pregio storico-culturale e testimoniale

**Strutture di copertura**

Non compilato

**Manto di copertura**

Non compilato

**Stato di conservazione**

mediocre

**Elementi architettonici di interesse**

**Tutela ministeriale**

n.r.

## RILIEVO FOTOGRAFICO



# SCHEDA DEL FABBRICATO:

*Identificativo*

F91-M-628

*Foglio*

91

*Mappale*

628

*Tipo oggetto*

stalla fienile

*Uso*

*Interesse*

componente ambientale di pregio

*Trasformazioni ammesse*

Costruzioni componenti di un contesto unitario

*Strutture di copertura*

Non compilato

*Manto di copertura*

Non compilato

*Stato di conservazione*

*Elementi architettonici di interesse*

*Tutela ministeriale*

n.r.

## RILIEVO FOTOGRAFICO



# SCHEDA DEL FABBRICATO:

**Identificativo**

F91-M-642

**Foglio**

91

**Mappale**

642

**Tipo oggetto**

Edificio a cortina

**Uso**

utilizzato

**Interesse**

di interesse culturale testimoniale

**Trasformazioni ammesse**

Costruzione di pregio storico-culturale e testimoniale

**Strutture di copertura**

Non compilato

**Manto di copertura**

Non compilato

**Stato di conservazione**

buono

**Elementi architettonici di interesse**

**Tutela ministeriale**

n.r.

## RILIEVO FOTOGRAFICO



# SCHEDA DEL FABBRICATO:

**Identificativo**

F92-M-22

**Foglio**

92

**Mappale**

22

**Tipo oggetto**

maestà

**Uso**

**Interesse**

di interesse culturale testimoniale

**Trasformazioni ammesse**

maesta/cappelle/cippi/monumenti

**Strutture di copertura**

Non compilato

**Manto di copertura**

Non compilato

**Stato di conservazione**

**Elementi architettonici di interesse**

**Tutela ministeriale**

n.r.

## RILIEVO FOTOGRAFICO



## SCHEDA DEL FABBRICATO:

**Identificativo**

F92-M-26

**Foglio**

92

**Mappale**

26

**Tipo oggetto**

Edificio a cortina

**Uso**

utilizzato

**Interesse**

di interesse culturale testimoniale

**Trasformazioni ammesse**

Costruzione di pregio storico-culturale e testimoniale

**Strutture di copertura**

Non compilato

**Manto di copertura**

Non compilato

**Stato di conservazione**

buono

**Elementi architettonici di interesse**

**Tutela ministeriale**

n.r.

## RILIEVO FOTOGRAFICO





# SCHEMA DEL FABBRICATO:

*Identificativo*

F92-M-27

*Foglio*

92

*Mappale*

27

***Tipo oggetto***

Edificio a cortina

***Uso***

utilizzato

***Interesse***

componente ambientale di pregio

***Trasformazioni ammesse***

Costruzioni componenti di un contesto unitario

***Strutture di copertura***

Non compilato

***Manto di copertura***

Non compilato

***Stato di conservazione***

buono

***Elementi architettonici di interesse***

***Tutela ministeriale***

n.r.

## RILIEVO FOTOGRAFICO



# SCHEDA DEL FABBRICATO:

**Identificativo**

F92-M-28

**Foglio**

92

**Mappale**

28

**Tipo oggetto**

Edificio a cortina

**Uso**

utilizzato

**Interesse**

componente ambientale di pregio

**Trasformazioni ammesse**

Costruzioni componenti di un contesto unitario

**Strutture di copertura**

Non compilato

**Manto di copertura**

Non compilato

**Stato di conservazione**

buono

**Elementi architettonici di interesse**

**Tutela ministeriale**

n.r.

## RILIEVO FOTOGRAFICO



## SCHEDA DEL FABBRICATO:

*Identificativo*

F92-M-29

*Foglio*

92

*Mappale*

29

***Tipo oggetto***

Edificio a cortina

***Uso***

utilizzato

***Interesse***

privo di interesse

***Trasformazioni ammesse***

Costruzioni componenti di un contesto unitario

***Strutture di copertura***

Non compilato

***Manto di copertura***

Non compilato

***Stato di conservazione***

buono

***Elementi architettonici di interesse***

***Tutela ministeriale***

n.r.

## RILIEVO FOTOGRAFICO



# SCHEDA DEL FABBRICATO:

*Identificativo*

F92-M-41B

*Foglio*

92

*Mappale*

41

***Tipo oggetto***

Edificio a cortina

***Uso***

utilizzato

***Interesse***

componente ambientale di pregio

***Trasformazioni ammesse***

Costruzioni componenti di un contesto unitario

***Strutture di copertura***

Non compilato

***Manto di copertura***

Non compilato

***Stato di conservazione***

buono

***Elementi architettonici di interesse***

***Tutela ministeriale***

n.r.

## RILIEVO FOTOGRAFICO



# SCHEDA DEL FABBRICATO:

**Identificativo**

F92-M-43

**Foglio**

92

**Mappale**

43

**Tipo oggetto**

Edificio a cortina

**Uso**

utilizzato

**Interesse**

componente ambientale di pregio

**Trasformazioni ammesse**

Costruzioni componenti di un contesto unitario

**Strutture di copertura**

Non compilato

**Manto di copertura**

Non compilato

**Stato di conservazione**

buono

**Elementi architettonici di interesse**

**Tutela ministeriale**

n.r.

## RILIEVO FOTOGRAFICO



# SCHEDA DEL FABBRICATO:

**Identificativo**

F92-M-44

**Foglio**

92

**Mappale**

44

**Tipo oggetto**

Edificio a cortina

**Uso**

utilizzato

**Interesse**

componente ambientale di pregio

**Trasformazioni ammesse**

Costruzioni componenti di un contesto unitario

**Strutture di copertura**

Non compilato

**Manto di copertura**

Non compilato

**Stato di conservazione**

buono

**Elementi architettonici di interesse**

**Tutela ministeriale**

n.r.

## RILIEVO FOTOGRAFICO



# SCHEDA DEL FABBRICATO:

*Identificativo*

F92-M-107

*Foglio*

92

*Mappale*

107

***Tipo oggetto***

Edificio a cortina

***Uso***

utilizzato

***Interesse***

di scarso interesse intrinseco

***Trasformazioni ammesse***

Costruzioni componenti di un contesto unitario

***Strutture di copertura***

Non compilato

***Manto di copertura***

Non compilato

***Stato di conservazione***

buono

***Elementi architettonici di interesse***

***Tutela ministeriale***

n.r.

## RILIEVO FOTOGRAFICO



# SCHEDA DEL FABBRICATO:

*Identificativo*

F92-M-108A

*Foglio*

92

*Mappale*

108

***Tipo oggetto***

Edificio a cortina

***Uso***

non utilizzato

***Interesse***

di scarso interesse intrinseco

***Trasformazioni ammesse***

Costruzioni componenti di un contesto unitario

***Strutture di copertura***

Non compilato

***Manto di copertura***

Non compilato

***Stato di conservazione***

pessimo

***Elementi architettonici di interesse***

***Tutela ministeriale***

n.r.

## RILIEVO FOTOGRAFICO





# SCHEDA DEL FABBRICATO:

**Identificativo**

F92-M-145

**Foglio**

92

**Mappale**

145

**Tipo oggetto**

Edificio a cortina

**Uso**

utilizzato

**Interesse**

di interesse culturale testimoniale

**Trasformazioni ammesse**

Costruzione di pregio storico-culturale e testimoniale

**Strutture di copertura**

Non compilato

**Manto di copertura**

Non compilato

**Stato di conservazione**

buono

**Elementi architettonici di interesse**

**Tutela ministeriale**

n.r.

## RILIEVO FOTOGRAFICO



# SCHEDA DEL FABBRICATO:

*Identificativo*

F92-M-146

*Foglio*

92

*Mappale*

146

*Tipo oggetto*

Edificio a cortina

*Uso*

non utilizzato

*Interesse*

di interesse culturale testimoniale

*Trasformazioni ammesse*

Costruzione di pregio storico-culturale e testimoniale

*Strutture di copertura*

Non compilato

*Manto di copertura*

Non compilato

*Stato di conservazione*

buono

*Elementi architettonici di interesse*

*Tutela ministeriale*

n.r.

## RILIEVO FOTOGRAFICO



# SCHEMA DEL FABBRICATO:

*Identificativo*

F92-M-163

*Foglio*

92

*Mappale*

163

*Tipo oggetto*

abitazione rurale

*Uso*

non utilizzato

*Interesse*

di interesse culturale testimoniale

*Trasformazioni ammesse*

Costruzione di pregio storico-culturale e testimoniale

*Strutture di copertura*

Non compilato

*Manto di copertura*

Non compilato

*Stato di conservazione*

pessimo

*Elementi architettonici di interesse*

*Tutela ministeriale*

n.r.

## RILIEVO FOTOGRAFICO



## SCHEDA DEL FABBRICATO:

**Identificativo**

F92-M-215

**Foglio**

92

**Mappale**

215

**Tipo oggetto**

abitazione rurale

**Uso**

non utilizzato

**Interesse**

di interesse culturale testimoniale

**Trasformazioni ammesse**

Costruzione di pregio storico-culturale e testimoniale

**Strutture di copertura**

Non compilato

**Manto di copertura**

Non compilato

**Stato di conservazione**

pessimo

**Elementi architettonici di interesse**

**Tutela ministeriale**

n.r.

## RILIEVO FOTOGRAFICO



## SCHEDA DEL FABBRICATO:

**Identificativo**

F92-M-221A

**Foglio**

92

**Mappale**

221

**Tipo oggetto**

Edificio a cortina

**Uso**

utilizzato

**Interesse**

di scarso interesse intrinseco

**Trasformazioni ammesse**

Costruzioni componenti di un contesto unitario

**Strutture di copertura**

Non compilato

**Manto di copertura**

Non compilato

**Stato di conservazione**

mediocre

**Elementi architettonici di interesse**

**Tutela ministeriale**

n.r.

## RILIEVO FOTOGRAFICO



## SCHEDA DEL FABBRICATO:

*Identificativo*

F92-M-222

*Foglio*

92

*Mappale*

222

*Tipo oggetto*

Edificio a cortina

*Uso*

non utilizzato

*Interesse*

di interesse culturale testimoniale

*Trasformazioni ammesse*

Costruzione di interesse storico-architettonico

*Strutture di copertura*

Non compilato

*Manto di copertura*

Non compilato

*Stato di conservazione*

pessimo

*Elementi architettonici di interesse*

*Tutela ministeriale*

n.r.

## RILIEVO FOTOGRAFICO



# SCHEDA DEL FABBRICATO:

**Identificativo**

F92-M-223

**Foglio**

92

**Mappale**

223

**Tipo oggetto**

Edificio a cortina

**Uso**

utilizzato

**Interesse**

di interesse culturale testimoniale

**Trasformazioni ammesse**

Costruzione di pregio storico-culturale e testimoniale

**Strutture di copertura**

Non compilato

**Manto di copertura**

Non compilato

**Stato di conservazione**

buono

**Elementi architettonici di interesse**

**Tutela ministeriale**

n.r.

## RILIEVO FOTOGRAFICO



## SCHEDA DEL FABBRICATO:

*Identificativo*

F92-M-224

*Foglio*

92

*Mappale*

224

*Tipo oggetto*

Edificio a cortina

*Uso*

utilizzato

*Interesse*

di interesse culturale testimoniale

*Trasformazioni ammesse*

Costruzioni componenti di un contesto unitario

*Strutture di copertura*

Non compilato

*Manto di copertura*

Non compilato

*Stato di conservazione*

buono

*Elementi architettonici di interesse*

*Tutela ministeriale*

n.r.

## RILIEVO FOTOGRAFICO





## SCHEDA DEL FABBRICATO:

**Identificativo**

F92-M-225

**Foglio**

92

**Mappale**

225

**Tipo oggetto**

Edificio a cortina

**Uso**

utilizzato

**Interesse**

di interesse culturale testimoniale

**Trasformazioni ammesse**

Costruzioni componenti di un contesto unitario

**Strutture di copertura**

Non compilato

**Manto di copertura**

Non compilato

**Stato di conservazione**

buono

**Elementi architettonici di interesse**

**Tutela ministeriale**

n.r.

## RILIEVO FOTOGRAFICO



# SCHEDA DEL FABBRICATO:

**Identificativo**

F92-M-227

**Foglio**

92

**Mappale**

227

**Tipo oggetto**

**Uso**

**Interesse**

di scarso interesse intrinseco

**Trasformazioni ammesse**

Costruzioni componenti di un contesto unitario

**Strutture di copertura**

Non compilato

**Manto di copertura**

Non compilato

**Stato di conservazione**

**Elementi architettonici di interesse**

**Tutela ministeriale**

n.r.

## RILIEVO FOTOGRAFICO



# SCHEMA DEL FABBRICATO:

*Identificativo*

F92-M-263

*Foglio*

92

*Mappale*

263

**Tipo oggetto**

villa/casa padronale

**Uso**

utilizzato

**Interesse**

di interesse culturale testimoniale

**Trasformazioni ammesse**

Costruzione di pregio storico-culturale e testimoniale

**Strutture di copertura**

Non compilato

**Manto di copertura**

Non compilato

**Stato di conservazione**

peissimo

**Elementi architettonici di interesse**

**Tutela ministeriale**

n.r.

## RILIEVO FOTOGRAFICO



# SCHEMA DEL FABBRICATO:

**Identificativo**

F92-M-364

**Foglio**

92

**Mappale**

364

**Tipo oggetto**

oratorio/cappella

**Uso**

non utilizzato

**Interesse**

di interesse culturale testimoniale

**Trasformazioni ammesse**

maesta/cappelle/cippi/monumenti

**Strutture di copertura**

Non compilato

**Manto di copertura**

Non compilato

**Stato di conservazione**

peissimo

**Elementi architettonici di interesse**

**Tutela ministeriale**

n.r.

## RILIEVO FOTOGRAFICO



# SCHEDA DEL FABBRICATO:

**Identificativo**

F92-M-365

**Foglio**

92

**Mappale**

365

**Tipo oggetto**

abitazione rurale

**Uso**

utilizzato

**Interesse**

componente ambientale di pregio

**Trasformazioni ammesse**

Costruzioni componenti di un contesto unitario

**Strutture di copertura**

Non compilato

**Manto di copertura**

Non compilato

**Stato di conservazione**

buono

**Elementi architettonici di interesse**

**Tutela ministeriale**

n.r.

## RILIEVO FOTOGRAFICO



# SCHEDA DEL FABBRICATO:

**Identificativo**

F92-M-367

**Foglio**

92

**Mappale**

367

**Tipo oggetto**

abitazione rurale

**Uso**

utilizzato

**Interesse**

di scarso interesse intrinseco

**Trasformazioni ammesse**

Costruzioni componenti di un contesto unitario

**Strutture di copertura**

Non compilato

**Manto di copertura**

Non compilato

**Stato di conservazione**

buono

**Elementi architettonici di interesse**

**Tutela ministeriale**

n.r.

## RILIEVO FOTOGRAFICO



# SCHEDA DEL FABBRICATO:

*Identificativo*

F92-M-391

*Foglio*

92

*Mappale*

391

***Tipo oggetto***

Edificio a cortina

***Uso***

utilizzato

***Interesse***

***Trasformazioni ammesse***

Costruzioni componenti di un contesto unitario

***Strutture di copertura***

Non compilato

***Manto di copertura***

Non compilato

***Stato di conservazione***

mediocre

***Elementi architettonici di interesse***

***Tutela ministeriale***

n.r.

## RILIEVO FOTOGRAFICO



# SCHEDA DEL FABBRICATO:

**Identificativo**

F92-M-402

**Foglio**

92

**Mappale**

402

**Tipo oggetto**

Edificio a cortina

**Uso**

utilizzato

**Interesse**

privo di interesse

**Trasformazioni ammesse**

Costruzioni componenti di un contesto unitario

**Strutture di copertura**

Non compilato

**Manto di copertura**

Non compilato

**Stato di conservazione**

buono

**Elementi architettonici di interesse**

**Tutela ministeriale**

n.r.

## RILIEVO FOTOGRAFICO





## SCHEDA DEL FABBRICATO:

**Identificativo**

F92-M-467A

**Foglio**

92

**Mappale**

467

**Tipo oggetto**

abitazione rurale

**Uso**

non utilizzato

**Interesse**

componente ambientale di pregio

**Trasformazioni ammesse**

Costruzioni componenti di un contesto unitario

**Strutture di copertura**

Non compilato

**Manto di copertura**

Non compilato

**Stato di conservazione**

mediocre

**Elementi architettonici di interesse**

**Tutela ministeriale**

n.r.

## RILIEVO FOTOGRAFICO



## SCHEDA DEL FABBRICATO:

**Identificativo**

F92-M-479

**Foglio**

92

**Mappale**

479

**Tipo oggetto**

rustico minore

**Uso**

utilizzato

**Interesse**

di interesse culturale testimoniale

**Trasformazioni ammesse**

Costruzione di pregio storico-culturale e testimoniale

**Strutture di copertura**

Non compilato

**Manto di copertura**

Non compilato

**Stato di conservazione**

buono

**Elementi architettonici di interesse**

**Tutela ministeriale**

n.r.

## RILIEVO FOTOGRAFICO



# SCHEDA DEL FABBRICATO:

**Identificativo**

F93-M-53A

**Foglio**

93

**Mappale**

53

**Tipo oggetto**

abitazione rurale

**Uso**

utilizzato

**Interesse**

di scarso interesse intrinseco

**Trasformazioni ammesse**

Costruzioni componenti di un contesto unitario

**Strutture di copertura**

Non compilato

**Manto di copertura**

Non compilato

**Stato di conservazione**

buono

**Elementi architettonici di interesse**

**Tutela ministeriale**

n.r.

## RILIEVO FOTOGRAFICO



# SCHEDA DEL FABBRICATO:

*Identificativo*

F93-M-53B

*Foglio*

93

*Mappale*

53

*Tipo oggetto*

pozzo

*Uso*

utilizzato

*Interesse*

di interesse culturale testimoniale

*Trasformazioni ammesse*

elementi testimoniali

*Strutture di copertura*

Non compilato

*Manto di copertura*

Non compilato

*Stato di conservazione*

buono

*Elementi architettonici di interesse*

*Tutela ministeriale*

n.r.

## RILIEVO FOTOGRAFICO



## SCHEDA DEL FABBRICATO:

*Identificativo*

F93-M-281

*Foglio*

93

*Mappale*

281

*Tipo oggetto*

Edificio a cortina

*Uso*

non utilizzato

*Interesse*

di interesse culturale testimoniale

*Trasformazioni ammesse*

Costruzione di pregio storico-culturale e testimoniale

*Strutture di copertura*

Non compilato

*Manto di copertura*

Non compilato

*Stato di conservazione*

mediocre

*Elementi architettonici di interesse*

*Tutela ministeriale*

n.r.

## RILIEVO FOTOGRAFICO



# SCHEDA DEL FABBRICATO:

**Identificativo**

F93-M-282

**Foglio**

93

**Mappale**

282

**Tipo oggetto**

Edificio a cortina

**Uso**

utilizzato

**Interesse**

di interesse culturale testimoniale

**Trasformazioni ammesse**

Costruzione di pregio storico-culturale e testimoniale

**Strutture di copertura**

Non compilato

**Manto di copertura**

Non compilato

**Stato di conservazione**

buono

**Elementi architettonici di interesse**

**Tutela ministeriale**

n.r.

## RILIEVO FOTOGRAFICO



# SCHEDA DEL FABBRICATO:

*Identificativo*

F93-M-283

*Foglio*

93

*Mappale*

283

***Tipo oggetto***

Edificio a cortina

***Uso***

utilizzato

***Interesse***

di interesse culturale testimoniale

***Trasformazioni ammesse***

Costruzione di pregio storico-culturale e testimoniale

***Strutture di copertura***

Non compilato

***Manto di copertura***

Non compilato

***Stato di conservazione***

buono

***Elementi architettonici di interesse***

***Tutela ministeriale***

n.r.

## RILIEVO FOTOGRAFICO



# SCHEDA DEL FABBRICATO:

*Identificativo*

F93-M-285

*Foglio*

93

*Mappale*

285

***Tipo oggetto***

abitazione rurale

***Uso***

utilizzato

***Interesse***

di interesse culturale testimoniale

***Trasformazioni ammesse***

Costruzioni componenti di un contesto unitario

***Strutture di copertura***

Non compilato

***Manto di copertura***

Non compilato

***Stato di conservazione***

buono

***Elementi architettonici di interesse***

***Tutela ministeriale***

n.r.

## RILIEVO FOTOGRAFICO





**SCHEDA DEL FABBRICATO:***Identificativo*

F93-M-317

*Foglio*

93

*Mappale*

317

*Tipo oggetto**Uso**Interesse*

privo di interesse

*Trasformazioni ammesse*

Costruzioni componenti di un contesto unitario

*Strutture di copertura*

Non compilato

*Manto di copertura*

Non compilato

*Stato di conservazione**Elementi architettonici di interesse**Tutela ministeriale*

n.r.

**RILIEVO FOTOGRAFICO**

## SCHEDA DEL FABBRICATO:

**Identificativo**

F93-M-320

**Foglio**

93

**Mappale**

320

**Tipo oggetto**

Edificio a cortina

**Uso**

utilizzato

**Interesse**

di interesse culturale testimoniale

**Trasformazioni ammesse**

Costruzioni componenti di un contesto unitario

**Strutture di copertura**

Non compilato

**Manto di copertura**

Non compilato

**Stato di conservazione**

buono

**Elementi architettonici di interesse**

**Tutela ministeriale**

n.r.

## RILIEVO FOTOGRAFICO



# SCHEDA DEL FABBRICATO:

*Identificativo*

F93-M-322

*Foglio*

93

*Mappale*

322

***Tipo oggetto***

Edificio a cortina

***Uso***

utilizzato

***Interesse***

di interesse culturale testimoniale

***Trasformazioni ammesse***

Costruzioni componenti di un contesto unitario

***Strutture di copertura***

Non compilato

***Manto di copertura***

Non compilato

***Stato di conservazione***

buono

***Elementi architettonici di interesse***

***Tutela ministeriale***

n.r.

## RILIEVO FOTOGRAFICO



## SCHEDA DEL FABBRICATO:

*Identificativo*

F93-M-323

*Foglio*

93

*Mappale*

323

***Tipo oggetto***

Edificio a cortina

***Uso***

utilizzato

***Interesse***

di interesse culturale testimoniale

***Trasformazioni ammesse***

Costruzioni componenti di un contesto unitario

***Strutture di copertura***

Non compilato

***Manto di copertura***

Non compilato

***Stato di conservazione***

buono

***Elementi architettonici di interesse***

***Tutela ministeriale***

n.r.

## RILIEVO FOTOGRAFICO



## SCHEDA DEL FABBRICATO:

**Identificativo**

F93-M-359

**Foglio**

93

**Mappale**

359

**Tipo oggetto**

Edificio a cortina

**Uso**

non utilizzato

**Interesse**

di interesse culturale testimoniale

**Trasformazioni ammesse**

Costruzione di pregio storico-culturale e testimoniale

**Strutture di copertura**

Non compilato

**Manto di copertura**

Non compilato

**Stato di conservazione**

mediocre

**Elementi architettonici di interesse**

**Tutela ministeriale**

n.r.

## RILIEVO FOTOGRAFICO



# SCHEDA DEL FABBRICATO:

*Identificativo*

F93-M-419B

*Foglio*

93

*Mappale*

419

*Tipo oggetto*

fontana

*Uso*

*Interesse*

di interesse culturale testimoniale

*Trasformazioni ammesse*

elementi testimoniali

*Strutture di copertura*

Non compilato

*Manto di copertura*

Non compilato

*Stato di conservazione*

*Elementi architettonici di interesse*

*Tutela ministeriale*

n.r.

## RILIEVO FOTOGRAFICO



# SCHEDA DEL FABBRICATO:

**Identificativo**

F93-M-421

**Foglio**

93

**Mappale**

421

**Tipo oggetto**

edificio a corpi congiunti

**Uso**

utilizzato

**Interesse**

di interesse culturale testimoniale

**Trasformazioni ammesse**

Costruzione di interesse storico-architettonico

**Strutture di copertura**

Non compilato

**Manto di copertura**

Non compilato

**Stato di conservazione**

buono

**Elementi architettonici di interesse**

**Tutela ministeriale**

n.r.

## RILIEVO FOTOGRAFICO



# SCHEDA DEL FABBRICATO:

**Identificativo**

F93-M-422

**Foglio**

93

**Mappale**

422

**Tipo oggetto**

edificio a corpi congiunti

**Uso**

utilizzato

**Interesse**

di interesse culturale testimoniale

**Trasformazioni ammesse**

Costruzione di pregio storico-culturale e testimoniale

**Strutture di copertura**

Non compilato

**Manto di copertura**

Non compilato

**Stato di conservazione**

buono

**Elementi architettonici di interesse**

**Tutela ministeriale**

n.r.

## RILIEVO FOTOGRAFICO





# SCHEDA DEL FABBRICATO:

*Identificativo*

F93-M-424

*Foglio*

93

*Mappale*

424

***Tipo oggetto***

edificio a corpi congiunti

***Uso***

utilizzato

***Interesse***

di interesse culturale testimoniale

***Trasformazioni ammesse***

Costruzione di pregio storico-culturale e testimoniale

***Strutture di copertura***

Non compilato

***Manto di copertura***

Non compilato

***Stato di conservazione***

buono

***Elementi architettonici di interesse***

***Tutela ministeriale***

n.r.

## RILIEVO FOTOGRAFICO



## SCHEDA DEL FABBRICATO:

*Identificativo*

F93-M-426

*Foglio*

93

*Mappale*

426

***Tipo oggetto***

edificio a corpi congiunti

***Uso***

utilizzato

***Interesse***

di interesse culturale testimoniale

***Trasformazioni ammesse***

Costruzioni componenti di un contesto unitario

***Strutture di copertura***

Non compilato

***Manto di copertura***

Non compilato

***Stato di conservazione***

buono

***Elementi architettonici di interesse***

***Tutela ministeriale***

n.r.

## RILIEVO FOTOGRAFICO



## SCHEDA DEL FABBRICATO:

*Identificativo*

F93-M-427

*Foglio*

93

*Mappale*

427

***Tipo oggetto***

edificio a corpi congiunti

***Uso***

utilizzato

***Interesse***

di interesse culturale testimoniale

***Trasformazioni ammesse***

Costruzioni componenti di un contesto unitario

***Strutture di copertura***

Non compilato

***Manto di copertura***

Non compilato

***Stato di conservazione***

mediocre

***Elementi architettonici di interesse***

***Tutela ministeriale***

n.r.

## RILIEVO FOTOGRAFICO



## SCHEMA DEL FABBRICATO:

*Identificativo*

F93-M-430

*Foglio*

93

*Mappale*

430

***Tipo oggetto***

edificio a corpi congiunti

***Uso***

non utilizzato

***Interesse***

di interesse culturale testimoniale

***Trasformazioni ammesse***

Costruzione di pregio storico-culturale e testimoniale

***Strutture di copertura***

Non compilato

***Manto di copertura***

Non compilato

***Stato di conservazione***

mediocre

***Elementi architettonici di interesse***

***Tutela ministeriale***

n.r.

## RILIEVO FOTOGRAFICO



# SCHEDA DEL FABBRICATO:

**Identificativo**

F93-M-435

**Foglio**

93

**Mappale**

435

**Tipo oggetto**

edificio a corpi congiunti

**Uso**

utilizzato

**Interesse**

di interesse culturale testimoniale

**Trasformazioni ammesse**

Costruzione di pregio storico-culturale e testimoniale

**Strutture di copertura**

Non compilato

**Manto di copertura**

Non compilato

**Stato di conservazione**

buono

**Elementi architettonici di interesse**

**Tutela ministeriale**

n.r.

## RILIEVO FOTOGRAFICO



# SCHEDA DEL FABBRICATO:

**Identificativo**

F93-M-436

**Foglio**

93

**Mappale**

436

**Tipo oggetto**

rustico minore

**Uso**

utilizzato

**Interesse**

privo di interesse

**Trasformazioni ammesse**

Costruzioni componenti di un contesto unitario

**Strutture di copertura**

Non compilato

**Manto di copertura**

Non compilato

**Stato di conservazione**

mediocre

**Elementi architettonici di interesse**

**Tutela ministeriale**

n.r.

## RILIEVO FOTOGRAFICO



## SCHEDA DEL FABBRICATO:

*Identificativo*

F93-M-440

*Foglio*

93

*Mappale*

440

***Tipo oggetto***

Edificio a cortina

***Uso***

utilizzato

***Interesse***

componente ambientale di pregio

***Trasformazioni ammesse***

Costruzioni componenti di un contesto unitario

***Strutture di copertura***

Non compilato

***Manto di copertura***

Non compilato

***Stato di conservazione***

buono

***Elementi architettonici di interesse***

***Tutela ministeriale***

n.r.

## RILIEVO FOTOGRAFICO



# SCHEDA DEL FABBRICATO:

*Identificativo*

F93-M-441

*Foglio*

93

*Mappale*

441

***Tipo oggetto***

Edificio a cortina

***Uso***

utilizzato

***Interesse***

componente ambientale di pregio

***Trasformazioni ammesse***

Costruzioni componenti di un contesto unitario

***Strutture di copertura***

Non compilato

***Manto di copertura***

Non compilato

***Stato di conservazione***

buono

***Elementi architettonici di interesse***

***Tutela ministeriale***

n.r.

## RILIEVO FOTOGRAFICO





# SCHEDA DEL FABBRICATO:

*Identificativo*

F93-M-443

*Foglio*

93

*Mappale*

443

*Tipo oggetto*

abitazione rurale

*Uso*

utilizzato

*Interesse*

di interesse culturale testimoniale

*Trasformazioni ammesse*

Costruzioni componenti di un contesto unitario

*Strutture di copertura*

Non compilato

*Manto di copertura*

Non compilato

*Stato di conservazione*

buono

*Elementi architettonici di interesse*

*Tutela ministeriale*

n.r.

## RILIEVO FOTOGRAFICO



## SCHEDA DEL FABBRICATO:

*Identificativo*

F93-M-458

*Foglio*

93

*Mappale*

458

*Tipo oggetto*

Edificio a cortina

*Uso*

utilizzato

*Interesse*

di interesse culturale testimoniale

*Trasformazioni ammesse*

Costruzione di pregio storico-culturale e testimoniale

*Strutture di copertura*

Non compilato

*Manto di copertura*

Non compilato

*Stato di conservazione*

buono

*Elementi architettonici di interesse*

*Tutela ministeriale*

n.r.

## RILIEVO FOTOGRAFICO



# SCHEDA DEL FABBRICATO:

**Identificativo**

F93-M-459

**Foglio**

93

**Mappale**

459

**Tipo oggetto**

Edificio a cortina

**Uso**

utilizzato

**Interesse**

componente ambientale di pregio

**Trasformazioni ammesse**

Costruzioni componenti di un contesto unitario

**Strutture di copertura**

Non compilato

**Manto di copertura**

Non compilato

**Stato di conservazione**

buono

**Elementi architettonici di interesse**

**Tutela ministeriale**

n.r.

## RILIEVO FOTOGRAFICO



## SCHEDA DEL FABBRICATO:

*Identificativo*

F93-M-466

*Foglio*

93

*Mappale*

466

*Tipo oggetto*

Edificio a cortina

*Uso*

utilizzato

*Interesse*

di interesse culturale testimoniale

*Trasformazioni ammesse*

Costruzione di pregio storico-culturale e testimoniale

*Strutture di copertura*

Non compilato

*Manto di copertura*

Non compilato

*Stato di conservazione*

buono

*Elementi architettonici di interesse*

*Tutela ministeriale*

n.r.

## RILIEVO FOTOGRAFICO



# SCHEDA DEL FABBRICATO:

*Identificativo*

F93-M-475

*Foglio*

93

*Mappale*

475

*Tipo oggetto*

pozzo

*Uso*

utilizzato

*Interesse*

di interesse culturale testimoniale

*Trasformazioni ammesse*

Costruzione di pregio storico-culturale e testimoniale

*Strutture di copertura*

Non compilato

*Manto di copertura*

Non compilato

*Stato di conservazione*

mediocre

*Elementi architettonici di interesse*

*Tutela ministeriale*

n.r.

## RILIEVO FOTOGRAFICO



# SCHEDA DEL FABBRICATO:

**Identificativo**

F93-M-503

**Foglio**

93

**Mappale**

503

**Tipo oggetto**

Edificio a cortina

**Uso**

non utilizzato

**Interesse**

di interesse culturale testimoniale

**Trasformazioni ammesse**

Costruzioni componenti di un contesto unitario

**Strutture di copertura**

Non compilato

**Manto di copertura**

Non compilato

**Stato di conservazione**

buono

**Elementi architettonici di interesse**

**Tutela ministeriale**

n.r.

## RILIEVO FOTOGRAFICO



## SCHEDA DEL FABBRICATO:

**Identificativo**

F93-M-506

**Foglio**

93

**Mappale**

506

**Tipo oggetto**

rustico minore

**Uso**

non utilizzato

**Interesse**

di interesse culturale testimoniale

**Trasformazioni ammesse**

Costruzione di pregio storico-culturale e testimoniale

**Strutture di copertura**

Non compilato

**Manto di copertura**

Non compilato

**Stato di conservazione**

pessimo

**Elementi architettonici di interesse**

**Tutela ministeriale**

n.r.

## RILIEVO FOTOGRAFICO



# SCHEDA DEL FABBRICATO:

*Identificativo*

F93-M-507

*Foglio*

93

*Mappale*

507

***Tipo oggetto***

Edificio a cortina

***Uso***

non utilizzato

***Interesse***

di interesse culturale testimoniale

***Trasformazioni ammesse***

Costruzione di pregio storico-culturale e testimoniale

***Strutture di copertura***

Non compilato

***Manto di copertura***

Non compilato

***Stato di conservazione***

buono

***Elementi architettonici di interesse***

***Tutela ministeriale***

n.r.

## RILIEVO FOTOGRAFICO





# SCHEMA DEL FABBRICATO:

**Identificativo**

F93-M-509

**Foglio**

93

**Mappale**

509

**Tipo oggetto**

Edificio a cortina

**Uso**

utilizzato

**Interesse**

di interesse culturale testimoniale

**Trasformazioni ammesse**

Costruzioni componenti di un contesto unitario

**Strutture di copertura**

Non compilato

**Manto di copertura**

Non compilato

**Stato di conservazione**

buono

**Elementi architettonici di interesse**

**Tutela ministeriale**

n.r.

## RILIEVO FOTOGRAFICO



# SCHEDA DEL FABBRICATO:

**Identificativo**

F93-M-510

**Foglio**

93

**Mappale**

510

**Tipo oggetto**

Edificio a cortina

**Uso**

non utilizzato

**Interesse**

di interesse culturale testimoniale

**Trasformazioni ammesse**

Costruzione di pregio storico-culturale e testimoniale

**Strutture di copertura**

Non compilato

**Manto di copertura**

Non compilato

**Stato di conservazione**

pessimo

**Elementi architettonici di interesse**

**Tutela ministeriale**

n.r.

## RILIEVO FOTOGRAFICO



# SCHEDA DEL FABBRICATO:

*Identificativo*

F93-M-512

*Foglio*

93

*Mappale*

512

***Tipo oggetto***

Edificio a cortina

***Uso***

non utilizzato

***Interesse***

di interesse culturale testimoniale

***Trasformazioni ammesse***

Costruzione di pregio storico-culturale e testimoniale

***Strutture di copertura***

Non compilato

***Manto di copertura***

Non compilato

***Stato di conservazione***

mediocre

***Elementi architettonici di interesse***

***Tutela ministeriale***

n.r.

## RILIEVO FOTOGRAFICO



# SCHEMA DEL FABBRICATO:

*Identificativo*

F93-M-517

*Foglio*

93

*Mappale*

517

**Tipo oggetto**

villa/casa padronale

**Uso**

utilizzato

**Interesse**

di interesse culturale testimoniale

**Trasformazioni ammesse**

Costruzione di pregio storico-culturale e testimoniale

**Strutture di copertura**

Non compilato

**Manto di copertura**

Non compilato

**Stato di conservazione**

mediocre

**Elementi architettonici di interesse**

**Tutela ministeriale**

n.r.

## RILIEVO FOTOGRAFICO



# SCHEDA DEL FABBRICATO:

**Identificativo**

F93-M-523

**Foglio**

93

**Mappale**

523

**Tipo oggetto**

abitazione rurale

**Uso**

utilizzato

**Interesse**

di interesse culturale testimoniale

**Trasformazioni ammesse**

Costruzione di pregio storico-culturale e testimoniale

**Strutture di copertura**

Non compilato

**Manto di copertura**

Non compilato

**Stato di conservazione**

buono

**Elementi architettonici di interesse**

**Tutela ministeriale**

n.r.

## RILIEVO FOTOGRAFICO



# SCHEDA DEL FABBRICATO:

**Identificativo**

F93-M-524

**Foglio**

93

**Mappale**

524

**Tipo oggetto**

abitazione/stalla/fienile

**Uso**

non utilizzato

**Interesse**

di interesse culturale testimoniale

**Trasformazioni ammesse**

Costruzione di pregio storico-culturale e testimoniale

**Strutture di copertura**

Non compilato

**Manto di copertura**

Non compilato

**Stato di conservazione**

pessimo

**Elementi architettonici di interesse**

**Tutela ministeriale**

n.r.

## RILIEVO FOTOGRAFICO



# SCHEDA DEL FABBRICATO:

**Identificativo**

F93-M-599

**Foglio**

93

**Mappale**

599

**Tipo oggetto**

stalla fienile

**Uso**

utilizzato

**Interesse**

di interesse culturale testimoniale

**Trasformazioni ammesse**

Costruzione di pregio storico-culturale e testimoniale

**Strutture di copertura**

Non compilato

**Manto di copertura**

Non compilato

**Stato di conservazione**

pessimo

**Elementi architettonici di interesse**

**Tutela ministeriale**

n.r.

## RILIEVO FOTOGRAFICO



## SCHEDA DEL FABBRICATO:

*Identificativo*

F93-M-600

*Foglio*

93

*Mappale*

600

*Tipo oggetto*

stalla fienile

*Uso*

utilizzato

*Interesse*

di interesse culturale testimoniale

*Trasformazioni ammesse*

Costruzione di pregio storico-culturale e testimoniale

*Strutture di copertura*

Non compilato

*Manto di copertura*

Non compilato

*Stato di conservazione*

pessimo

*Elementi architettonici di interesse*

*Tutela ministeriale*

n.r.

## RILIEVO FOTOGRAFICO





**SCHEDA DEL FABBRICATO:***Identificativo*

F93-M-676

*Foglio*

93

*Mappale*

676

*Tipo oggetto*

maestà

*Uso**Interesse**Trasformazioni ammesse*

maesta/cappelle/cippi/monumenti

*Strutture di copertura*

Non compilato

*Manto di copertura*

Non compilato

*Stato di conservazione**Elementi architettonici di interesse**Tutela ministeriale*

n.r.

**RILIEVO FOTOGRAFICO**

# SCHEDA DEL FABBRICATO:

**Identificativo**

F93-M-704

**Foglio**

93

**Mappale**

704

**Tipo oggetto**

edificio a corpi congiunti

**Uso**

non utilizzato

**Interesse**

di interesse culturale testimoniale

**Trasformazioni ammesse**

Costruzione di pregio soggetta a ripristino

**Strutture di copertura**

Non compilato

**Manto di copertura**

Non compilato

**Stato di conservazione**

rudere

**Elementi architettonici di interesse**

**Tutela ministeriale**

n.r.

## RILIEVO FOTOGRAFICO



## SCHEDA DEL FABBRICATO:

*Identificativo*

F93-M-727

*Foglio*

93

*Mappale*

727

***Tipo oggetto***

villa/casa padronale

***Uso***

non utilizzato

***Interesse***

di interesse culturale testimoniale

***Trasformazioni ammesse***

Costruzione di pregio storico-culturale e testimoniale

***Strutture di copertura***

Non compilato

***Manto di copertura***

Non compilato

***Stato di conservazione***

buono

***Elementi architettonici di interesse***

***Tutela ministeriale***

n.r.

## RILIEVO FOTOGRAFICO



## SCHEDA DEL FABBRICATO:

*Identificativo*

F93-M-728

*Foglio*

93

*Mappale*

728

***Tipo oggetto***

villa/casa padronale

***Uso***

non utilizzato

***Interesse***

di interesse culturale testimoniale

***Trasformazioni ammesse***

Costruzione di pregio storico-culturale e testimoniale

***Strutture di copertura***

Non compilato

***Manto di copertura***

Non compilato

***Stato di conservazione***

mediocre

***Elementi architettonici di interesse***

***Tutela ministeriale***

n.r.

## RILIEVO FOTOGRAFICO



# SCHEDA DEL FABBRICATO:

*Identificativo*

F93-M-772A

*Foglio*

93

*Mappale*

772

*Tipo oggetto*

abitazione rurale

*Uso*

utilizzato

*Interesse*

di interesse culturale testimoniale

*Trasformazioni ammesse*

Costruzione di pregio storico-culturale e testimoniale

*Strutture di copertura*

Non compilato

*Manto di copertura*

Non compilato

*Stato di conservazione*

buono

*Elementi architettonici di interesse*

*Tutela ministeriale*

n.r.

## RILIEVO FOTOGRAFICO



# SCHEDA DEL FABBRICATO:

**Identificativo**

F93-M-772B

**Foglio**

93

**Mappale**

772

**Tipo oggetto**

**Uso**

**Interesse**

componente ambientale di pregio

**Trasformazioni ammesse**

Costruzioni componenti di un contesto unitario

**Strutture di copertura**

Non compilato

**Manto di copertura**

Non compilato

**Stato di conservazione**

**Elementi architettonici di interesse**

**Tutela ministeriale**

n.r.

## RILIEVO FOTOGRAFICO



# SCHEDA DEL FABBRICATO:

**Identificativo**

F93-M-772C

**Foglio**

93

**Mappale**

772

**Tipo oggetto**

**Uso**

**Interesse**

componente ambientale di pregio

**Trasformazioni ammesse**

Costruzioni componenti di un contesto unitario

**Strutture di copertura**

Non compilato

**Manto di copertura**

Non compilato

**Stato di conservazione**

**Elementi architettonici di interesse**

**Tutela ministeriale**

n.r.

## RILIEVO FOTOGRAFICO



# SCHEDA DEL FABBRICATO:

**Identificativo**

F93-M-782

**Foglio**

93

**Mappale**

782

**Tipo oggetto**

edificio a pendio

**Uso**

utilizzato

**Interesse**

componente ambientale di pregio

**Trasformazioni ammesse**

Costruzioni componenti di un contesto unitario

**Strutture di copertura**

Non compilato

**Manto di copertura**

Non compilato

**Stato di conservazione**

buono

**Elementi architettonici di interesse**

**Tutela ministeriale**

n.r.

## RILIEVO FOTOGRAFICO





## SCHEDA DEL FABBRICATO:

**Identificativo**

F93-M-785

**Foglio**

93

**Mappale**

785

**Tipo oggetto**

Edificio a cortina

**Uso**

utilizzato

**Interesse**

di interesse culturale testimoniale

**Trasformazioni ammesse**

Costruzioni componenti di un contesto unitario

**Strutture di copertura**

Non compilato

**Manto di copertura**

Non compilato

**Stato di conservazione**

buono

**Elementi architettonici di interesse**

**Tutela ministeriale**

n.r.

## RILIEVO FOTOGRAFICO



# SCHEDA DEL FABBRICATO:

*Identificativo*

F93-M-794

*Foglio*

93

*Mappale*

794

*Tipo oggetto*

edificio a corpi congiunti

*Uso*

utilizzato

*Interesse*

di interesse culturale testimoniale

*Trasformazioni ammesse*

Costruzione di pregio storico-culturale e testimoniale

*Strutture di copertura*

Non compilato

*Manto di copertura*

Non compilato

*Stato di conservazione*

mediocre

*Elementi architettonici di interesse*

*Tutela ministeriale*

n.r.

## RILIEVO FOTOGRAFICO



# SCHEDA DEL FABBRICATO:

*Identificativo*

F93-M-800A

*Foglio*

93

*Mappale*

800

*Tipo oggetto*

rustico minore

*Uso*

*Interesse*

di interesse culturale testimoniale

*Trasformazioni ammesse*

Costruzione di pregio soggetta a ripristino

*Strutture di copertura*

Non compilato

*Manto di copertura*

Non compilato

*Stato di conservazione*

rudere

*Elementi architettonici di interesse*

*Tutela ministeriale*

n.r.

## RILIEVO FOTOGRAFICO



## SCHEDA DEL FABBRICATO:

**Identificativo**

F93-M-800B

**Foglio**

93

**Mappale**

800

**Tipo oggetto**

edificio a corpi congiunti

**Uso**

non utilizzato

**Interesse**

di interesse culturale testimoniale

**Trasformazioni ammesse**

Costruzione di pregio soggetta a ripristino

**Strutture di copertura**

Non compilato

**Manto di copertura**

Non compilato

**Stato di conservazione**

rudere

**Elementi architettonici di interesse**

**Tutela ministeriale**

n.r.

## RILIEVO FOTOGRAFICO



# SCHEDA DEL FABBRICATO:

**Identificativo**

F93-M-801

**Foglio**

93

**Mappale**

801

**Tipo oggetto**

Edificio a cortina

**Uso**

non utilizzato

**Interesse**

di interesse culturale testimoniale

**Trasformazioni ammesse**

Costruzione di pregio storico-culturale e testimoniale

**Strutture di copertura**

Non compilato

**Manto di copertura**

Non compilato

**Stato di conservazione**

pessimo

**Elementi architettonici di interesse**

**Tutela ministeriale**

n.r.

## RILIEVO FOTOGRAFICO



# SCHEDA DEL FABBRICATO:

*Identificativo*

F93-M-802

*Foglio*

93

*Mappale*

802

*Tipo oggetto*

Edificio a cortina

*Uso*

*Interesse*

di interesse culturale testimoniale

*Trasformazioni ammesse*

Costruzione di pregio storico-culturale e testimoniale

*Strutture di copertura*

Non compilato

*Manto di copertura*

Non compilato

*Stato di conservazione*

pessimo

*Elementi architettonici di interesse*

*Tutela ministeriale*

n.r.

## RILIEVO FOTOGRAFICO



# SCHEDA DEL FABBRICATO:

*Identificativo*

F93-M-803

*Foglio*

93

*Mappale*

803

*Tipo oggetto*

rustico minore

*Uso*

utilizzato

*Interesse*

di interesse culturale testimoniale

*Trasformazioni ammesse*

Costruzione di pregio storico-culturale e testimoniale

*Strutture di copertura*

Non compilato

*Manto di copertura*

Non compilato

*Stato di conservazione*

buono

*Elementi architettonici di interesse*

*Tutela ministeriale*

n.r.

## RILIEVO FOTOGRAFICO

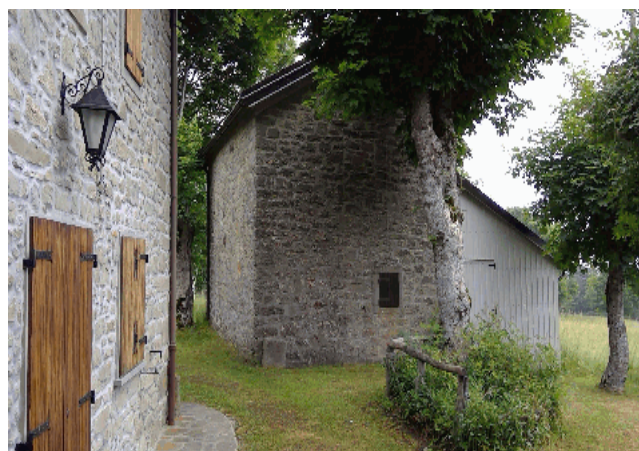

## SCHEDA DEL FABBRICATO:

*Identificativo*

F94-M-287

*Foglio*

94

*Mappale*

287

*Tipo oggetto*

edificio a corpi congiunti

*Uso*

utilizzato

*Interesse*

di interesse culturale testimoniale

*Trasformazioni ammesse*

Costruzioni componenti di un contesto unitario

*Strutture di copertura*

Non compilato

*Manto di copertura*

Non compilato

*Stato di conservazione*

buono

*Elementi architettonici di interesse*

*Tutela ministeriale*

n.r.

## RILIEVO FOTOGRAFICO





## SCHEDA DEL FABBRICATO:

*Identificativo*

F94-M-289

*Foglio*

94

*Mappale*

289

*Tipo oggetto*

Basso servizio

*Uso*

utilizzato

*Interesse*

componente ambientale di pregio

*Trasformazioni ammesse*

Costruzioni componenti di un contesto unitario

*Strutture di copertura*

Non compilato

*Manto di copertura*

Non compilato

*Stato di conservazione*

mediocre

*Elementi architettonici di interesse*

*Tutela ministeriale*

n.r.

## RILIEVO FOTOGRAFICO



## SCHEDA DEL FABBRICATO:

*Identificativo*

F94-M-290

*Foglio*

94

*Mappale*

290

*Tipo oggetto*

lavatoio

*Uso*

utilizzato

*Interesse*

di interesse culturale testimoniale

*Trasformazioni ammesse*

elementi testimoniali

*Strutture di copertura*

Non compilato

*Manto di copertura*

Non compilato

*Stato di conservazione*

buono

*Elementi architettonici di interesse*

*Tutela ministeriale*

n.r.

## RILIEVO FOTOGRAFICO

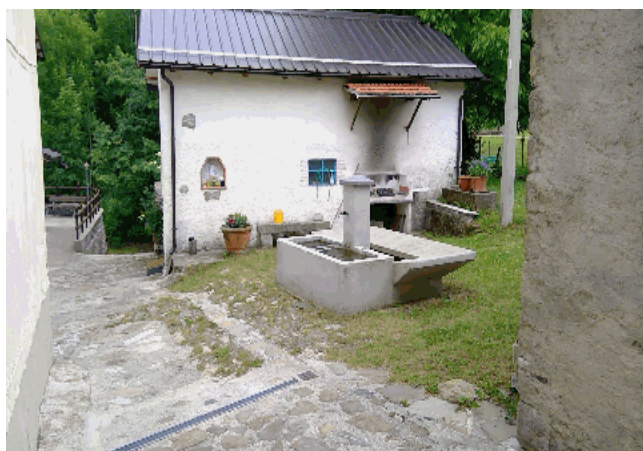

# SCHEDA DEL FABBRICATO:

**Identificativo**

F94-M-291

**Foglio**

94

**Mappale**

291

**Tipo oggetto**

**Uso**

utilizzato

**Interesse**

di scarso interesse intrinseco

**Trasformazioni ammesse**

Costruzioni componenti di un contesto unitario

**Strutture di copertura**

Non compilato

**Manto di copertura**

Non compilato

**Stato di conservazione**

buono

**Elementi architettonici di interesse**

**Tutela ministeriale**

n.r.

## RILIEVO FOTOGRAFICO



# SCHEDA DEL FABBRICATO:

**Identificativo**

F94-M-292

**Foglio**

94

**Mappale**

292

**Tipo oggetto**

Basso servizio

**Uso**

non utilizzato

**Interesse**

di interesse culturale testimoniale

**Trasformazioni ammesse**

Costruzione di pregio storico-culturale e testimoniale

**Strutture di copertura**

Non compilato

**Manto di copertura**

Non compilato

**Stato di conservazione**

buono

**Elementi architettonici di interesse**

**Tutela ministeriale**

n.r.

## RILIEVO FOTOGRAFICO



## SCHEDA DEL FABBRICATO:

*Identificativo*

F94-M-293

*Foglio*

94

*Mappale*

293

*Tipo oggetto*

Edificio a cortina

*Uso*

utilizzato

*Interesse*

di interesse culturale testimoniale

*Trasformazioni ammesse*

Costruzioni componenti di un contesto unitario

*Strutture di copertura*

Non compilato

*Manto di copertura*

Non compilato

*Stato di conservazione*

mediocre

*Elementi architettonici di interesse*

*Tutela ministeriale*

n.r.

## RILIEVO FOTOGRAFICO



# SCHEMA DEL FABBRICATO:

*Identificativo*

F94-M-294

*Foglio*

94

*Mappale*

294

**Tipo oggetto**

edificio a corpi congiunti

**Uso**

utilizzato

**Interesse**

di interesse culturale testimoniale

**Trasformazioni ammesse**

Costruzione di pregio storico-culturale e testimoniale

**Strutture di copertura**

Non compilato

**Manto di copertura**

Non compilato

**Stato di conservazione**

buono

**Elementi architettonici di interesse**

**Tutela ministeriale**

n.r.

## RILIEVO FOTOGRAFICO



# SCHEDA DEL FABBRICATO:

**Identificativo**

F94-M-297

**Foglio**

94

**Mappale**

297

**Tipo oggetto**

edificio a corpi congiunti

**Uso**

utilizzato

**Interesse**

di interesse culturale testimoniale

**Trasformazioni ammesse**

Costruzione di pregio storico-culturale e testimoniale

**Strutture di copertura**

Non compilato

**Manto di copertura**

Non compilato

**Stato di conservazione**

buono

**Elementi architettonici di interesse**

**Tutela ministeriale**

n.r.

## RILIEVO FOTOGRAFICO



# SCHEDA DEL FABBRICATO:

*Identificativo*

F94-M-298

*Foglio*

94

*Mappale*

298

*Tipo oggetto*

edificio a corpi congiunti

*Uso*

utilizzato

*Interesse*

di interesse culturale testimoniale

*Trasformazioni ammesse*

Costruzione di pregio storico-culturale e testimoniale

*Strutture di copertura*

Non compilato

*Manto di copertura*

Non compilato

*Stato di conservazione*

buono

*Elementi architettonici di interesse*

*Tutela ministeriale*

n.r.

## RILIEVO FOTOGRAFICO





# SCHEDA DEL FABBRICATO:

*Identificativo*

F94-M-309

*Foglio*

94

*Mappale*

309

*Tipo oggetto*

*Uso*

*Interesse*

*Trasformazioni ammesse*

elementi testimoniali

*Strutture di copertura*

Non compilato

*Manto di copertura*

Non compilato

*Stato di conservazione*

pessimo

*Elementi architettonici di interesse*

*Tutela ministeriale*

n.r.

## RILIEVO FOTOGRAFICO



# SCHEDA DEL FABBRICATO:

**Identificativo**

F94-M-327B

**Foglio**

94

**Mappale**

327

**Tipo oggetto**

lavatoio

**Uso**

utilizzato

**Interesse**

di interesse culturale testimoniale

**Trasformazioni ammesse**

elementi testimoniali

**Strutture di copertura**

Non compilato

**Manto di copertura**

Non compilato

**Stato di conservazione**

**Elementi architettonici di interesse**

**Tutela ministeriale**

n.r.

## RILIEVO FOTOGRAFICO



## SCHEDA DEL FABBRICATO:

**Identificativo**

F94-M-353

**Foglio**

94

**Mappale**

353

**Tipo oggetto**

abitazione rurale

**Uso**

non utilizzato

**Interesse**

di interesse culturale testimoniale

**Trasformazioni ammesse**

Costruzione di pregio storico-culturale e testimoniale

**Strutture di copertura**

Non compilato

**Manto di copertura**

Non compilato

**Stato di conservazione**

pessimo

**Elementi architettonici di interesse**

**Tutela ministeriale**

n.r.

## RILIEVO FOTOGRAFICO



# SCHEDA DEL FABBRICATO:

**Identificativo**

F94-M-366

**Foglio**

94

**Mappale**

366

**Tipo oggetto**

edificio a pendio

**Uso**

non utilizzato

**Interesse**

di interesse culturale testimoniale

**Trasformazioni ammesse**

Costruzione di pregio storico-culturale e testimoniale

**Strutture di copertura**

Non compilato

**Manto di copertura**

Non compilato

**Stato di conservazione**

rudere

**Elementi architettonici di interesse**

**Tutela ministeriale**

n.r.

## RILIEVO FOTOGRAFICO



# SCHEDA DEL FABBRICATO:

**Identificativo**

F94-M-379

**Foglio**

94

**Mappale**

379

**Tipo oggetto**

forno

**Uso**

non utilizzato

**Interesse**

di interesse culturale testimoniale

**Trasformazioni ammesse**

elementi testimoniali

**Strutture di copertura**

Non compilato

**Manto di copertura**

Non compilato

**Stato di conservazione**

pessimo

**Elementi architettonici di interesse**

**Tutela ministeriale**

n.r.

## RILIEVO FOTOGRAFICO



# SCHEMA DEL FABBRICATO:

*Identificativo*

F94-M-403

*Foglio*

94

*Mappale*

403

**Tipo oggetto**

Edificio a cortina

**Uso**

utilizzato

**Interesse**

componente ambientale di pregio

**Trasformazioni ammesse**

Costruzioni componenti di un contesto unitario

**Strutture di copertura**

Non compilato

**Manto di copertura**

Non compilato

**Stato di conservazione**

mediocre

**Elementi architettonici di interesse**

**Tutela ministeriale**

n.r.

## RILIEVO FOTOGRAFICO



## SCHEDA DEL FABBRICATO:

**Identificativo**

F94-M-406

**Foglio**

94

**Mappale**

406

**Tipo oggetto**

Edificio a cortina

**Uso**

utilizzato

**Interesse**

componente ambientale di pregio

**Trasformazioni ammesse**

Costruzioni componenti di un contesto unitario

**Strutture di copertura**

Non compilato

**Manto di copertura**

Non compilato

**Stato di conservazione**

mediocre

**Elementi architettonici di interesse**

**Tutela ministeriale**

n.r.

## RILIEVO FOTOGRAFICO



# SCHEMA DEL FABBRICATO:

*Identificativo*

F94-M-409A

*Foglio*

94

*Mappale*

409

**Tipo oggetto**

edificio a corpi congiunti

**Uso**

utilizzato

**Interesse**

componente ambientale di pregio

**Trasformazioni ammesse**

Costruzioni componenti di un contesto unitario

**Strutture di copertura**

Non compilato

**Manto di copertura**

Non compilato

**Stato di conservazione**

buono

**Elementi architettonici di interesse**

**Tutela ministeriale**

n.r.

## RILIEVO FOTOGRAFICO





# SCHEDA DEL FABBRICATO:

**Identificativo**

F94-M-410

**Foglio**

94

**Mappale**

410

**Tipo oggetto**

edificio a pendio

**Uso**

utilizzato

**Interesse**

di interesse culturale testimoniale

**Trasformazioni ammesse**

Costruzioni componenti di un contesto unitario

**Strutture di copertura**

Non compilato

**Manto di copertura**

Non compilato

**Stato di conservazione**

pessimo

**Elementi architettonici di interesse**

**Tutela ministeriale**

n.r.

## RILIEVO FOTOGRAFICO



# SCHEDA DEL FABBRICATO:

**Identificativo**

F94-M-411

**Foglio**

94

**Mappale**

411

**Tipo oggetto**

edificio a corpi congiunti

**Uso**

non utilizzato

**Interesse**

di interesse culturale testimoniale

**Trasformazioni ammesse**

Costruzione di pregio storico-culturale e testimoniale

**Strutture di copertura**

Non compilato

**Manto di copertura**

Non compilato

**Stato di conservazione**

pessimo

**Elementi architettonici di interesse**

**Tutela ministeriale**

n.r.

## RILIEVO FOTOGRAFICO



# SCHEDA DEL FABBRICATO:

**Identificativo**

F94-M-412

**Foglio**

94

**Mappale**

412

**Tipo oggetto**

abitazione rurale

**Uso**

**Interesse**

di interesse culturale testimoniale

**Trasformazioni ammesse**

Costruzione di pregio storico-culturale e testimoniale

**Strutture di copertura**

Non compilato

**Manto di copertura**

Non compilato

**Stato di conservazione**

pessimo

**Elementi architettonici di interesse**

**Tutela ministeriale**

n.r.

## RILIEVO FOTOGRAFICO



# SCHEDA DEL FABBRICATO:

**Identificativo**

F94-M-413

**Foglio**

94

**Mappale**

413

**Tipo oggetto**

edificio a corpi congiunti

**Uso**

utilizzato

**Interesse**

di interesse culturale testimoniale

**Trasformazioni ammesse**

Costruzione di pregio storico-culturale e testimoniale

**Strutture di copertura**

Non compilato

**Manto di copertura**

Non compilato

**Stato di conservazione**

buono

**Elementi architettonici di interesse**

**Tutela ministeriale**

n.r.

## RILIEVO FOTOGRAFICO



## SCHEDA DEL FABBRICATO:

*Identificativo*

F94-M-414

*Foglio*

94

*Mappale*

414

*Tipo oggetto*

edificio a corpi congiunti

*Uso*

non utilizzato

*Interesse*

componente ambientale di pregio

*Trasformazioni ammesse*

Costruzioni componenti di un contesto unitario

*Strutture di copertura*

Non compilato

*Manto di copertura*

Non compilato

*Stato di conservazione*

pessimo

*Elementi architettonici di interesse*

*Tutela ministeriale*

n.r.

## RILIEVO FOTOGRAFICO



# SCHEDA DEL FABBRICATO:

**Identificativo**

F94-M-415

**Foglio**

94

**Mappale**

415

**Tipo oggetto**

Edificio a cortina

**Uso**

non utilizzato

**Interesse**

componente ambientale di pregio

**Trasformazioni ammesse**

Costruzioni componenti di un contesto unitario

**Strutture di copertura**

Non compilato

**Manto di copertura**

Non compilato

**Stato di conservazione**

pessimo

**Elementi architettonici di interesse**

**Tutela ministeriale**

n.r.

## RILIEVO FOTOGRAFICO



# SCHEMA DEL FABBRICATO:

Identificativo

F96-M-110

Foglio

96

Mappale

110

## Tipo oggetto

abitazione agricola rustici giustapposti

## Uso

non utilizzato

## Interesse

di interesse culturale testimoniale

## Trasformazioni ammesse

Costruzione di pregio storico-culturale e testimoniale

## Strutture di copertura

Non compilato

## Manto di copertura

Non compilato

## Stato di conservazione

peissimo

## Elementi architettonici di interesse

## Tutela ministeriale

n.r.

## RILIEVO FOTOGRAFICO



# SCHEDA DEL FABBRICATO:

*Identificativo*

F96-M-112

*Foglio*

96

*Mappale*

112

*Tipo oggetto*

edificio a corpi congiunti

*Uso*

utilizzato

*Interesse*

di interesse culturale testimoniale

*Trasformazioni ammesse*

Costruzione di pregio storico-culturale e testimoniale

*Strutture di copertura*

Non compilato

*Manto di copertura*

Non compilato

*Stato di conservazione*

buono

*Elementi architettonici di interesse*

*Tutela ministeriale*

n.r.

## RILIEVO FOTOGRAFICO





## SCHEDA DEL FABBRICATO:

*Identificativo*

F96-M-113

*Foglio*

96

*Mappale*

113

*Tipo oggetto*

edificio a corpi congiunti

*Uso*

utilizzato

*Interesse*

di interesse culturale testimoniale

*Trasformazioni ammesse*

Costruzione di pregio storico-culturale e testimoniale

*Strutture di copertura*

Non compilato

*Manto di copertura*

Non compilato

*Stato di conservazione*

buono

*Elementi architettonici di interesse*

*Tutela ministeriale*

n.r.

## RILIEVO FOTOGRAFICO



## SCHEDA DEL FABBRICATO:

*Identificativo*

F96-M-114

*Foglio*

96

*Mappale*

114

*Tipo oggetto*

edificio a corpi congiunti

*Uso*

utilizzato

*Interesse*

di interesse culturale testimoniale

*Trasformazioni ammesse*

Costruzioni componenti di un contesto unitario

*Strutture di copertura*

Non compilato

*Manto di copertura*

Non compilato

*Stato di conservazione*

buono

*Elementi architettonici di interesse*

*Tutela ministeriale*

n.r.

## RILIEVO FOTOGRAFICO



# SCHEMA DEL FABBRICATO:

*Identificativo*

F96-M-122

*Foglio*

96

*Mappale*

122

**Tipo oggetto**

Edificio a cortina

**Uso**

utilizzato

**Interesse**

di interesse culturale testimoniale

**Trasformazioni ammesse**

Costruzione di pregio storico-culturale e testimoniale

**Strutture di copertura**

Non compilato

**Manto di copertura**

Non compilato

**Stato di conservazione**

buono

**Elementi architettonici di interesse**

**Tutela ministeriale**

n.r.

## RILIEVO FOTOGRAFICO



**SCHEDA DEL FABBRICATO:***Identificativo*

F97-M-8

*Foglio*

97

*Mappale*

8

*Tipo oggetto**Uso**Interesse*

perito

*Trasformazioni ammesse*

Costruzione di pregio soggetta a ripristino

*Strutture di copertura*

Non compilato

*Manto di copertura*

Non compilato

*Stato di conservazione**Elementi architettonici di interesse**Tutela ministeriale*

n.r.

**RILIEVO FOTOGRAFICO**

# SCHEMA DEL FABBRICATO:

*Identificativo*

F99-M-12A

*Foglio*

99

*Mappale*

12

*Tipo oggetto*

Edificio a cortina

*Uso*

non utilizzato

*Interesse*

di interesse culturale testimoniale

*Trasformazioni ammesse*

Costruzione di pregio storico-culturale e testimoniale

*Strutture di copertura*

Non compilato

*Manto di copertura*

Non compilato

*Stato di conservazione*

pessimo

*Elementi architettonici di interesse*

*Tutela ministeriale*

n.r.

## RILIEVO FOTOGRAFICO



# SCHEDA DEL FABBRICATO:

**Identificativo**

F99-M-12B

**Foglio**

99

**Mappale**

12

**Tipo oggetto**

Basso servizio

**Uso**

non utilizzato

**Interesse**

di interesse culturale testimoniale

**Trasformazioni ammesse**

Costruzione di pregio storico-culturale e testimoniale

**Strutture di copertura**

Non compilato

**Manto di copertura**

Non compilato

**Stato di conservazione**

pessimo

**Elementi architettonici di interesse**

**Tutela ministeriale**

n.r.

## RILIEVO FOTOGRAFICO



## SCHEDA DEL FABBRICATO:

*Identificativo*

F99-M-14

*Foglio*

99

*Mappale*

14

*Tipo oggetto*

Edificio a cortina

*Uso*

non utilizzato

*Interesse*

di interesse culturale testimoniale

*Trasformazioni ammesse*

Costruzione di pregio storico-culturale e testimoniale

*Strutture di copertura*

Non compilato

*Manto di copertura*

Non compilato

*Stato di conservazione*

rudere

*Elementi architettonici di interesse*

*Tutela ministeriale*

n.r.

## RILIEVO FOTOGRAFICO



# SCHEMA DEL FABBRICATO:

**Identificativo**

F99-M-19

**Foglio**

99

**Mappale**

19

**Tipo oggetto**

Edificio a cortina

**Uso**

non utilizzato

**Interesse**

di interesse culturale testimoniale

**Trasformazioni ammesse**

Costruzione di pregio storico-culturale e testimoniale

**Strutture di copertura**

Non compilato

**Manto di copertura**

Non compilato

**Stato di conservazione**

mediocre

**Elementi architettonici di interesse**

**Tutela ministeriale**

n.r.

## RILIEVO FOTOGRAFICO





## SCHEDA DEL FABBRICATO:

*Identificativo*

F99-M-21

*Foglio*

99

*Mappale*

21

*Tipo oggetto*

Basso servizio

*Uso*

utilizzato

*Interesse*

di interesse culturale testimoniale

*Trasformazioni ammesse*

Costruzione di pregio storico-culturale e testimoniale

*Strutture di copertura*

Non compilato

*Manto di copertura*

Non compilato

*Stato di conservazione*

mediocre

*Elementi architettonici di interesse*

*Tutela ministeriale*

n.r.

## RILIEVO FOTOGRAFICO



# SCHEDA DEL FABBRICATO:

**Identificativo**

F99-M-22

**Foglio**

99

**Mappale**

22

**Tipo oggetto**

Edificio a cortina

**Uso**

non utilizzato

**Interesse**

di interesse culturale testimoniale

**Trasformazioni ammesse**

Costruzione di pregio storico-culturale e testimoniale

**Strutture di copertura**

Non compilato

**Manto di copertura**

Non compilato

**Stato di conservazione**

mediocre

**Elementi architettonici di interesse**

**Tutela ministeriale**

n.r.

## RILIEVO FOTOGRAFICO



# SCHEDA DEL FABBRICATO:

*Identificativo*

F99-M-23

*Foglio*

99

*Mappale*

23

***Tipo oggetto***

Edificio a cortina

***Uso***

non utilizzato

***Interesse***

di interesse culturale testimoniale

***Trasformazioni ammesse***

Costruzione di pregio storico-culturale e testimoniale

***Strutture di copertura***

Non compilato

***Manto di copertura***

Non compilato

***Stato di conservazione***

mediocre

***Elementi architettonici di interesse***

***Tutela ministeriale***

n.r.

## RILIEVO FOTOGRAFICO



# SCHEDA DEL FABBRICATO:

*Identificativo*

F99-M-25

*Foglio*

99

*Mappale*

25

***Tipo oggetto***

Edificio a cortina

***Uso***

non utilizzato

***Interesse***

di interesse culturale testimoniale

***Trasformazioni ammesse***

Costruzione di pregio storico-culturale e testimoniale

***Strutture di copertura***

Non compilato

***Manto di copertura***

Non compilato

***Stato di conservazione***

mediocre

***Elementi architettonici di interesse***

***Tutela ministeriale***

n.r.

## RILIEVO FOTOGRAFICO



## SCHEDA DEL FABBRICATO:

*Identificativo*

F99-M-28

*Foglio*

99

*Mappale*

28

*Tipo oggetto*

rustico minore

*Uso*

non utilizzato

*Interesse*

componente ambientale di pregio

*Trasformazioni ammesse*

Costruzioni componenti di un contesto unitario

*Strutture di copertura*

Non compilato

*Manto di copertura*

Non compilato

*Stato di conservazione*

mediocre

*Elementi architettonici di interesse*

*Tutela ministeriale*

n.r.

## RILIEVO FOTOGRAFICO



## SCHEDA DEL FABBRICATO:

**Identificativo**

F99-M-29

**Foglio**

99

**Mappale**

29

**Tipo oggetto**

rustico minore

**Uso**

non utilizzato

**Interesse**

componente ambientale di pregio

**Trasformazioni ammesse**

Costruzioni componenti di un contesto unitario

**Strutture di copertura**

Non compilato

**Manto di copertura**

Non compilato

**Stato di conservazione**

mediocre

**Elementi architettonici di interesse**

**Tutela ministeriale**

n.r.

## RILIEVO FOTOGRAFICO



# SCHEDA DEL FABBRICATO:

**Identificativo**

F99-M-31

**Foglio**

99

**Mappale**

31

**Tipo oggetto**

Edificio a cortina

**Uso**

non utilizzato

**Interesse**

di interesse culturale testimoniale

**Trasformazioni ammesse**

Costruzioni componenti di un contesto unitario

**Strutture di copertura**

Non compilato

**Manto di copertura**

Non compilato

**Stato di conservazione**

rudere

**Elementi architettonici di interesse**

**Tutela ministeriale**

n.r.

## RILIEVO FOTOGRAFICO



## SCHEDA DEL FABBRICATO:

**Identificativo**

F99-M-32

**Foglio**

99

**Mappale**

32

**Tipo oggetto**

Edificio a cortina

**Uso**

utilizzato

**Interesse**

di interesse culturale testimoniale

**Trasformazioni ammesse**

Costruzioni componenti di un contesto unitario

**Strutture di copertura**

Non compilato

**Manto di copertura**

Non compilato

**Stato di conservazione**

buono

**Elementi architettonici di interesse**

**Tutela ministeriale**

n.r.

## RILIEVO FOTOGRAFICO





# SCHEMA DEL FABBRICATO:

**Identificativo**

F99-M-86

**Foglio**

99

**Mappale**

86

**Tipo oggetto**

rustico minore

**Uso**

non utilizzato

**Interesse**

componente ambientale di pregio

**Trasformazioni ammesse**

Costruzioni componenti di un contesto unitario

**Strutture di copertura**

Non compilato

**Manto di copertura**

Non compilato

**Stato di conservazione**

peissimo

**Elementi architettonici di interesse**

**Tutela ministeriale**

n.r.

## RILIEVO FOTOGRAFICO



# SCHEDA DEL FABBRICATO:

*Identificativo*

F99-M-88

*Foglio*

99

*Mappale*

88

***Tipo oggetto***

edificio a corpi congiunti

***Uso***

non utilizzato

***Interesse***

di interesse culturale testimoniale

***Trasformazioni ammesse***

Costruzioni componenti di un contesto unitario

***Strutture di copertura***

Non compilato

***Manto di copertura***

Non compilato

***Stato di conservazione***

mediocre

***Elementi architettonici di interesse***

***Tutela ministeriale***

n.r.

## RILIEVO FOTOGRAFICO



# SCHEDA DEL FABBRICATO:

*Identificativo*

F99-M-89

*Foglio*

99

*Mappale*

89

**Tipo oggetto**

edificio a corpi congiunti

**Uso**

non utilizzato

**Interesse**

componente ambientale di pregio

**Trasformazioni ammesse**

Costruzioni componenti di un contesto unitario

**Strutture di copertura**

Non compilato

**Manto di copertura**

Non compilato

**Stato di conservazione**

mediocre

**Elementi architettonici di interesse**

**Tutela ministeriale**

n.r.

## RILIEVO FOTOGRAFICO



## SCHEDA DEL FABBRICATO:

*Identificativo*

F99-M-89

*Foglio*

99

*Mappale*

89

*Tipo oggetto*

edificio a corpi congiunti

*Uso*

non utilizzato

*Interesse*

componente ambientale di pregio

*Trasformazioni ammesse*

Costruzioni componenti di un contesto unitario

*Strutture di copertura*

Non compilato

*Manto di copertura*

Non compilato

*Stato di conservazione*

mediocre

*Elementi architettonici di interesse*

*Tutela ministeriale*

n.r.

## RILIEVO FOTOGRAFICO



# SCHEDA DEL FABBRICATO:

**Identificativo**

F99-M-90

**Foglio**

99

**Mappale**

90

**Tipo oggetto**

lavatoio

**Uso**

**Interesse**

**Trasformazioni ammesse**

elementi testimoniali

**Strutture di copertura**

Non compilato

**Manto di copertura**

Non compilato

**Stato di conservazione**

pessimo

**Elementi architettonici di interesse**

**Tutela ministeriale**

n.r.

## RILIEVO FOTOGRAFICO



# SCHEDA DEL FABBRICATO:

*Identificativo*

F99-M-93

*Foglio*

99

*Mappale*

93

*Tipo oggetto*

rustico minore

*Uso*

utilizzato

*Interesse*

di scarso interesse intrinseco

*Trasformazioni ammesse*

Costruzioni componenti di un contesto unitario

*Strutture di copertura*

Non compilato

*Manto di copertura*

Non compilato

*Stato di conservazione*

buono

*Elementi architettonici di interesse*

*Tutela ministeriale*

n.r.

## RILIEVO FOTOGRAFICO



# SCHEDA DEL FABBRICATO:

**Identificativo**

F99-M-96

**Foglio**

99

**Mappale**

96

**Tipo oggetto**

Edificio a cortina

**Uso**

non utilizzato

**Interesse**

di interesse culturale testimoniale

**Trasformazioni ammesse**

Costruzione di pregio storico-culturale e testimoniale

**Strutture di copertura**

Non compilato

**Manto di copertura**

Non compilato

**Stato di conservazione**

pessimo

**Elementi architettonici di interesse**

**Tutela ministeriale**

n.r.

## RILIEVO FOTOGRAFICO



# SCHEDA DEL FABBRICATO:

**Identificativo**

F99-M-96

**Foglio**

99

**Mappale**

96

**Tipo oggetto**

Edificio a cortina

**Uso**

non utilizzato

**Interesse**

di interesse culturale testimoniale

**Trasformazioni ammesse**

Costruzione di pregio storico-culturale e testimoniale

**Strutture di copertura**

Non compilato

**Manto di copertura**

Non compilato

**Stato di conservazione**

pessimo

**Elementi architettonici di interesse**

**Tutela ministeriale**

n.r.

## RILIEVO FOTOGRAFICO





# SCHEDA DEL FABBRICATO:

**Identificativo**

F99-M-130

**Foglio**

99

**Mappale**

130

**Tipo oggetto**

Edificio a cortina

**Uso**

non utilizzato

**Interesse**

componente ambientale di pregio

**Trasformazioni ammesse**

Costruzioni componenti di un contesto unitario

**Strutture di copertura**

Non compilato

**Manto di copertura**

Non compilato

**Stato di conservazione**

pessimo

**Elementi architettonici di interesse**

**Tutela ministeriale**

n.r.

## RILIEVO FOTOGRAFICO



# SCHEDA DEL FABBRICATO:

*Identificativo*

F99-M-132

*Foglio*

99

*Mappale*

132

*Tipo oggetto*

*Uso*

*Interesse*

perito

*Trasformazioni ammesse*

Costruzione di pregio soggetta a ripristino

*Strutture di copertura*

Non compilato

*Manto di copertura*

Non compilato

*Stato di conservazione*

demolito

*Elementi architettonici di interesse*

*Tutela ministeriale*

n.r.

## RILIEVO FOTOGRAFICO



# SCHEMA DEL FABBRICATO:

*Identificativo*

F99-M-142

*Foglio*

99

*Mappale*

142

***Tipo oggetto***

Edificio a cortina

***Uso***

utilizzato

***Interesse***

di interesse culturale testimoniale

***Trasformazioni ammesse***

Costruzione di pregio storico-culturale e testimoniale

***Strutture di copertura***

Non compilato

***Manto di copertura***

Non compilato

***Stato di conservazione***

buono

***Elementi architettonici di interesse***

***Tutela ministeriale***

n.r.

## RILIEVO FOTOGRAFICO



# SCHEMA DEL FABBRICATO:

*Identificativo*

F99-M-144

*Foglio*

99

*Mappale*

144

**Tipo oggetto**

Edificio a cortina

**Uso**

non utilizzato

**Interesse**

di interesse culturale testimoniale

**Trasformazioni ammesse**

Costruzioni componenti di un contesto unitario

**Strutture di copertura**

Non compilato

**Manto di copertura**

Non compilato

**Stato di conservazione**

mediocre

**Elementi architettonici di interesse**

**Tutela ministeriale**

n.r.

## RILIEVO FOTOGRAFICO



## SCHEDA DEL FABBRICATO:

**Identificativo**

F99-M-198

**Foglio**

99

**Mappale**

198

**Tipo oggetto**

capanno celtico

**Uso**

non utilizzato

**Interesse**

di interesse culturale testimoniale

**Trasformazioni ammesse**

Costruzione di pregio storico-culturale e testimoniale

**Strutture di copertura**

Non compilato

**Manto di copertura**

Non compilato

**Stato di conservazione**

pessimo

**Elementi architettonici di interesse**

**Tutela ministeriale**

n.r.

## RILIEVO FOTOGRAFICO



# SCHEDA DEL FABBRICATO:

**Identificativo**

F99-M-214

**Foglio**

99

**Mappale**

214

**Tipo oggetto**

Edificio a cortina

**Uso**

non utilizzato

**Interesse**

componente ambientale di pregio

**Trasformazioni ammesse**

Costruzioni componenti di un contesto unitario

**Strutture di copertura**

Non compilato

**Manto di copertura**

Non compilato

**Stato di conservazione**

mediocre

**Elementi architettonici di interesse**

**Tutela ministeriale**

n.r.

## RILIEVO FOTOGRAFICO



# SCHEDA DEL FABBRICATO:

*Identificativo*

F99-M-215

*Foglio*

99

*Mappale*

215

***Tipo oggetto***

Edificio a cortina

***Uso***

utilizzato

***Interesse***

componente ambientale di pregio

***Trasformazioni ammesse***

Costruzioni componenti di un contesto unitario

***Strutture di copertura***

Non compilato

***Manto di copertura***

Non compilato

***Stato di conservazione***

mediocre

***Elementi architettonici di interesse***

***Tutela ministeriale***

n.r.

## RILIEVO FOTOGRAFICO



# SCHEMA DEL FABBRICATO:

*Identificativo*

F99-M-218

*Foglio*

99

*Mappale*

218

*Tipo oggetto*

edificio a corpi congiunti

*Uso*

non utilizzato

*Interesse*

di interesse culturale testimoniale

*Trasformazioni ammesse*

Costruzione di pregio storico-culturale e testimoniale

*Strutture di copertura*

Non compilato

*Manto di copertura*

Non compilato

*Stato di conservazione*

pessimo

*Elementi architettonici di interesse*

*Tutela ministeriale*

n.r.

## RILIEVO FOTOGRAFICO





# SCHEDA DEL FABBRICATO:

**Identificativo**

F99-M-233

**Foglio**

99

**Mappale**

233

**Tipo oggetto**

Edificio a cortina

**Uso**

non utilizzato

**Interesse**

di interesse culturale testimoniale

**Trasformazioni ammesse**

Costruzione di pregio storico-culturale e testimoniale

**Strutture di copertura**

Non compilato

**Manto di copertura**

Non compilato

**Stato di conservazione**

mediocre

**Elementi architettonici di interesse**

**Tutela ministeriale**

n.r.

## RILIEVO FOTOGRAFICO



# SCHEDA DEL FABBRICATO:

*Identificativo*

F99-M-234

*Foglio*

99

*Mappale*

234

***Tipo oggetto***

Edificio a cortina

***Uso***

utilizzato

***Interesse***

di interesse culturale testimoniale

***Trasformazioni ammesse***

Costruzione di pregio storico-culturale e testimoniale

***Strutture di copertura***

Non compilato

***Manto di copertura***

Non compilato

***Stato di conservazione***

buono

***Elementi architettonici di interesse***

***Tutela ministeriale***

n.r.

## RILIEVO FOTOGRAFICO



# SCHEMA DEL FABBRICATO:

**Identificativo**

F99-M-235

**Foglio**

99

**Mappale**

235

**Tipo oggetto**

Edificio a cortina

**Uso**

utilizzato

**Interesse**

di interesse culturale testimoniale

**Trasformazioni ammesse**

Costruzione di pregio storico-culturale e testimoniale

**Strutture di copertura**

Non compilato

**Manto di copertura**

Non compilato

**Stato di conservazione**

buono

**Elementi architettonici di interesse**

**Tutela ministeriale**

n.r.

## RILIEVO FOTOGRAFICO



## SCHEDA DEL FABBRICATO:

**Identificativo**

F99-M-308

**Foglio**

99

**Mappale**

308

**Tipo oggetto**

abitazione rurale

**Uso**

utilizzato

**Interesse**

componente ambientale di pregio

**Trasformazioni ammesse**

Costruzioni componenti di un contesto unitario

**Strutture di copertura**

Non compilato

**Manto di copertura**

Non compilato

**Stato di conservazione**

buono

**Elementi architettonici di interesse**

**Tutela ministeriale**

n.r.

## RILIEVO FOTOGRAFICO



**SCHEDA DEL FABBRICATO:***Identificativo*

F99-M-526

*Foglio*

99

*Mappale*

526

*Tipo oggetto**Uso**Interesse*

componente ambientale di pregio

*Trasformazioni ammesse*

Costruzioni componenti di un contesto unitario

*Strutture di copertura*

Non compilato

*Manto di copertura*

Non compilato

*Stato di conservazione**Elementi architettonici di interesse**Tutela ministeriale*

n.r.

**RILIEVO FOTOGRAFICO**

# SCHEMA DEL FABBRICATO:

Identificativo

F72-M-A

Foglio

72

Mappale

A

Tipo oggetto

Uso

Interesse

di valore storico architettonico

Trasformazioni ammesse

Costruzione di interesse storico-architettonico

Strutture di copertura

Non compilato

Manto di copertura

Non compilato

Stato di conservazione

Elementi architettonici di interesse

Tutela ministeriale

ponte sul fosso Ronco.

## RILIEVO FOTOGRAFICO



# SCHEDA DEL FABBRICATO:

*Identificativo*

F99-M-538

*Foglio*

99

*Mappale*

538

*Tipo oggetto*

Edificio a cortina

*Uso*

utilizzato

*Interesse*

privo di interesse

*Trasformazioni ammesse*

Costruzioni componenti di un contesto unitario

*Strutture di copertura*

Non compilato

*Manto di copertura*

Non compilato

*Stato di conservazione*

buono

*Elementi architettonici di interesse*

*Tutela ministeriale*

n.r.

## RILIEVO FOTOGRAFICO



# SCHEDA DEL FABBRICATO:

**Identificativo**

F99-M-538

**Foglio**

99

**Mappale**

538

**Tipo oggetto**

Edificio a cortina

**Uso**

utilizzato

**Interesse**

privo di interesse

**Trasformazioni ammesse**

Costruzioni componenti di un contesto unitario

**Strutture di copertura**

Non compilato

**Manto di copertura**

Non compilato

**Stato di conservazione**

buono

**Elementi architettonici di interesse**

**Tutela ministeriale**

n.r.

## RILIEVO FOTOGRAFICO





# SCHEMA DEL FABBRICATO:

**Identificativo**

F99-M-540

**Foglio**

99

**Mappale**

540

**Tipo oggetto**

abitazione rurale

**Uso**

**Interesse**

di scarso interesse intrinseco

**Trasformazioni ammesse**

Costruzioni componenti di un contesto unitario

**Strutture di copertura**

Non compilato

**Manto di copertura**

Non compilato

**Stato di conservazione**

**Elementi architettonici di interesse**

**Tutela ministeriale**

n.r.

## RILIEVO FOTOGRAFICO



# SCHEDA DEL FABBRICATO:

*Identificativo*

F99-M-540

*Foglio*

99

*Mappale*

540

*Tipo oggetto*

abitazione rurale

*Uso*

*Interesse*

di scarso interesse intrinseco

*Trasformazioni ammesse*

Costruzioni componenti di un contesto unitario

*Strutture di copertura*

Non compilato

*Manto di copertura*

Non compilato

*Stato di conservazione*

*Elementi architettonici di interesse*

*Tutela ministeriale*

n.r.

## RILIEVO FOTOGRAFICO



# SCHEDA DEL FABBRICATO:

**Identificativo**

F99-M-549

**Foglio**

99

**Mappale**

549

**Tipo oggetto**

stalla fienile

**Uso**

utilizzato

**Interesse**

di interesse culturale testimoniale

**Trasformazioni ammesse**

Costruzione di pregio storico-culturale e testimoniale

**Strutture di copertura**

Non compilato

**Manto di copertura**

Non compilato

**Stato di conservazione**

mediocre

**Elementi architettonici di interesse**

**Tutela ministeriale**

n.r.

## RILIEVO FOTOGRAFICO



# SCHEMA DEL FABBRICATO:

*Identificativo*

F99-M-550

*Foglio*

99

*Mappale*

550

*Tipo oggetto*

Edificio a cortina

*Uso*

utilizzato

*Interesse*

di interesse culturale testimoniale

*Trasformazioni ammesse*

Costruzione di pregio storico-culturale e testimoniale

*Strutture di copertura*

Non compilato

*Manto di copertura*

Non compilato

*Stato di conservazione*

peissimo

*Elementi architettonici di interesse*

*Tutela ministeriale*

n.r.

## RILIEVO FOTOGRAFICO



## SCHEDA DEL FABBRICATO:

**Identificativo**

F99-M-552

**Foglio**

99

**Mappale**

552

**Tipo oggetto**

stalla fienile

**Uso**

utilizzato

**Interesse**

di interesse culturale testimoniale

**Trasformazioni ammesse**

Costruzione di pregio storico-culturale e testimoniale

**Strutture di copertura**

Non compilato

**Manto di copertura**

Non compilato

**Stato di conservazione**

mediocre

**Elementi architettonici di interesse**

**Tutela ministeriale**

n.r.

## RILIEVO FOTOGRAFICO



# SCHEMA DEL FABBRICATO:

**Identificativo**

F100-M-68

**Foglio**

100

**Mappale**

68

**Tipo oggetto**

stalla fienile

**Uso**

non utilizzato

**Interesse**

di interesse culturale testimoniale

**Trasformazioni ammesse**

Costruzione di interesse storico-architettonico

**Strutture di copertura**

Non compilato

**Manto di copertura**

Non compilato

**Stato di conservazione**

peissimo

**Elementi architettonici di interesse**

**Tutela ministeriale**

n.r.

## RILIEVO FOTOGRAFICO

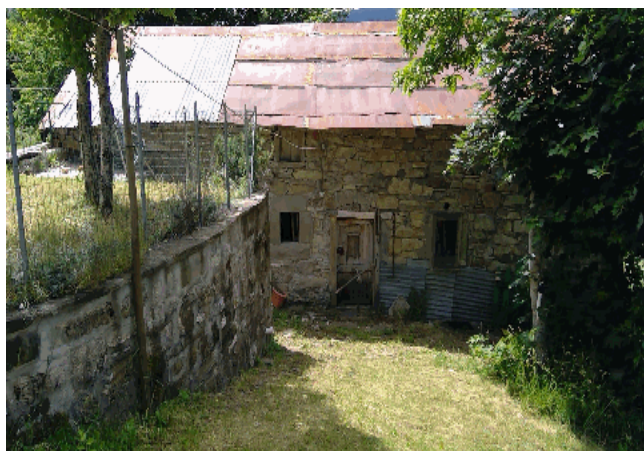

## SCHEDA DEL FABBRICATO:

*Identificativo*

F100-M-69

*Foglio*

100

*Mappale*

69

*Tipo oggetto*

edificio a pendio

*Uso*

utilizzato

*Interesse*

di interesse culturale testimoniale

*Trasformazioni ammesse*

Costruzione di pregio storico-culturale e testimoniale

*Strutture di copertura*

Non compilato

*Manto di copertura*

Non compilato

*Stato di conservazione*

buono

*Elementi architettonici di interesse*

*Tutela ministeriale*

n.r.

## RILIEVO FOTOGRAFICO



# SCHEDA DEL FABBRICATO:

**Identificativo**

F100-M-72

**Foglio**

100

**Mappale**

72

**Tipo oggetto**

abitazione rurale

**Uso**

utilizzato

**Interesse**

componente ambientale di pregio

**Trasformazioni ammesse**

Costruzioni componenti di un contesto unitario

**Strutture di copertura**

Non compilato

**Manto di copertura**

Non compilato

**Stato di conservazione**

buono

**Elementi architettonici di interesse**

**Tutela ministeriale**

n.r.

## RILIEVO FOTOGRAFICO





# SCHEMA DEL FABBRICATO:

*Identificativo*

F100-M-75

*Foglio*

100

*Mappale*

75

*Tipo oggetto*

edificio a corpi congiunti

*Uso*

non utilizzato

*Interesse*

di scarso interesse intrinseco

*Trasformazioni ammesse*

Costruzioni componenti di un contesto unitario

*Strutture di copertura*

Non compilato

*Manto di copertura*

Non compilato

*Stato di conservazione*

buono

*Elementi architettonici di interesse*

*Tutela ministeriale*

n.r.

## RILIEVO FOTOGRAFICO



# SCHEDA DEL FABBRICATO:

**Identificativo**

F100-M-76

**Foglio**

100

**Mappale**

76

**Tipo oggetto**

edificio a corpi congiunti

**Uso**

utilizzato

**Interesse**

di scarso interesse intrinseco

**Trasformazioni ammesse**

Costruzioni componenti di un contesto unitario

**Strutture di copertura**

Non compilato

**Manto di copertura**

Non compilato

**Stato di conservazione**

buono

**Elementi architettonici di interesse**

**Tutela ministeriale**

n.r.

## RILIEVO FOTOGRAFICO



## SCHEMA DEL FABBRICATO:

*Identificativo*

F100-M-77

*Foglio*

100

*Mappale*

77

**Tipo oggetto**

edificio a corpi congiunti

**Uso**

non utilizzato

**Interesse**

di interesse culturale testimoniale

**Trasformazioni ammesse**

Costruzione di pregio storico-culturale e testimoniale

**Strutture di copertura**

Non compilato

**Manto di copertura**

Non compilato

**Stato di conservazione**

pessimo

**Elementi architettonici di interesse**

**Tutela ministeriale**

n.r.

## RILIEVO FOTOGRAFICO



# SCHEMA DEL FABBRICATO:

*Identificativo*

F100-M-79

*Foglio*

100

*Mappale*

79

**Tipo oggetto**

edificio a corpi congiunti

**Uso**

utilizzato

**Interesse**

di interesse culturale testimoniale

**Trasformazioni ammesse**

Costruzione di pregio storico-culturale e testimoniale

**Strutture di copertura**

Non compilato

**Manto di copertura**

Non compilato

**Stato di conservazione**

buono

**Elementi architettonici di interesse**

**Tutela ministeriale**

n.r.

## RILIEVO FOTOGRAFICO



## SCHEDA DEL FABBRICATO:

*Identificativo*

F100-M-83

*Foglio*

100

*Mappale*

83

*Tipo oggetto*

Basso servizio

*Uso*

utilizzato

*Interesse*

di interesse culturale testimoniale

*Trasformazioni ammesse*

Costruzioni componenti di un contesto unitario

*Strutture di copertura*

Non compilato

*Manto di copertura*

Non compilato

*Stato di conservazione*

buono

*Elementi architettonici di interesse*

*Tutela ministeriale*

n.r.

## RILIEVO FOTOGRAFICO



# SCHEDA DEL FABBRICATO:

*Identificativo*

F100-M-85

*Foglio*

100

*Mappale*

85

*Tipo oggetto*

lavatoio

*Uso*

*Interesse*

di interesse culturale testimoniale

*Trasformazioni ammesse*

elementi testimoniali

*Strutture di copertura*

Non compilato

*Manto di copertura*

Non compilato

*Stato di conservazione*

*Elementi architettonici di interesse*

*Tutela ministeriale*

n.r.

## RILIEVO FOTOGRAFICO



# SCHEDA DEL FABBRICATO:

Identificativo

F100-M-86

Foglio

100

Mappale

86

**Tipo oggetto**

**Uso**

**Interesse**

di scarso interesse intrinseco

**Trasformazioni ammesse**

Costruzioni componenti di un contesto unitario

**Strutture di copertura**

Non compilato

**Manto di copertura**

Non compilato

**Stato di conservazione**

**Elementi architettonici di interesse**

**Tutela ministeriale**

n.r.

## RILIEVO FOTOGRAFICO



# SCHEDA DEL FABBRICATO:

*Identificativo*

F100-M-87

*Foglio*

100

*Mappale*

87

*Tipo oggetto*

*Uso*

*Interesse*

di scarso interesse intrinseco

*Trasformazioni ammesse*

Costruzioni componenti di un contesto unitario

*Strutture di copertura*

Non compilato

*Manto di copertura*

Non compilato

*Stato di conservazione*

buono

*Elementi architettonici di interesse*

*Tutela ministeriale*

n.r.

## RILIEVO FOTOGRAFICO





# SCHEDA DEL FABBRICATO:

**Identificativo**

F100-M-89

**Foglio**

100

**Mappale**

89

**Tipo oggetto**

**Uso**

**Interesse**

di scarso interesse intrinseco

**Trasformazioni ammesse**

Costruzioni componenti di un contesto unitario

**Strutture di copertura**

Non compilato

**Manto di copertura**

Non compilato

**Stato di conservazione**

**Elementi architettonici di interesse**

**Tutela ministeriale**

n.r.

## RILIEVO FOTOGRAFICO



# SCHEDA DEL FABBRICATO:

*Identificativo*

F100-M-126B

*Foglio*

100

*Mappale*

126

*Tipo oggetto*

Basso servizio

*Uso*

utilizzato

*Interesse*

componente ambientale di pregio

*Trasformazioni ammesse*

Costruzioni componenti di un contesto unitario

*Strutture di copertura*

Non compilato

*Manto di copertura*

Non compilato

*Stato di conservazione*

mediocre

*Elementi architettonici di interesse*

*Tutela ministeriale*

n.r.

## RILIEVO FOTOGRAFICO



**SCHEMA DEL FABBRICATO:***Identificativo*

F100-M-167

*Foglio*

100

*Mappale*

167

*Tipo oggetto*

lavatoio

*Uso**Interesse**Trasformazioni ammesse*

elementi testimoniali

*Strutture di copertura*

Non compilato

*Manto di copertura*

Non compilato

*Stato di conservazione**Elementi architettonici di interesse**Tutela ministeriale*

n.r.

**RILIEVO FOTOGRAFICO**

# SCHEDA DEL FABBRICATO:

*Identificativo*

F100-M-183

*Foglio*

100

*Mappale*

183

***Tipo oggetto***

edificio a corpi congiunti

***Uso***

non utilizzato

***Interesse***

di interesse culturale testimoniale

***Trasformazioni ammesse***

Costruzione di pregio storico-culturale e testimoniale

***Strutture di copertura***

Non compilato

***Manto di copertura***

Non compilato

***Stato di conservazione***

pessimo

***Elementi architettonici di interesse***

***Tutela ministeriale***

n.r.

## RILIEVO FOTOGRAFICO



## SCHEDA DEL FABBRICATO:

**Identificativo**

F100-M-184

**Foglio**

100

**Mappale**

184

**Tipo oggetto**

edificio a corpi congiunti

**Uso**

non utilizzato

**Interesse**

di interesse culturale testimoniale

**Trasformazioni ammesse**

Costruzione di pregio storico-culturale e testimoniale

**Strutture di copertura**

Non compilato

**Manto di copertura**

Non compilato

**Stato di conservazione**

pessimo

**Elementi architettonici di interesse**

**Tutela ministeriale**

n.r.

## RILIEVO FOTOGRAFICO



# SCHEDA DEL FABBRICATO:

**Identificativo**

F100-M-189

**Foglio**

100

**Mappale**

189

**Tipo oggetto**

Basso servizio

**Uso**

non utilizzato

**Interesse**

componente ambientale di pregio

**Trasformazioni ammesse**

Costruzioni componenti di un contesto unitario

**Strutture di copertura**

Non compilato

**Manto di copertura**

Non compilato

**Stato di conservazione**

pessimo

**Elementi architettonici di interesse**

**Tutela ministeriale**

n.r.

## RILIEVO FOTOGRAFICO



# SCHEDA DEL FABBRICATO:

*Identificativo*

F100-M-193

*Foglio*

100

*Mappale*

193

*Tipo oggetto*

*Uso*

*Interesse*

di interesse culturale testimoniale

*Trasformazioni ammesse*

Costruzioni componenti di un contesto unitario

*Strutture di copertura*

Non compilato

*Manto di copertura*

Non compilato

*Stato di conservazione*

*Elementi architettonici di interesse*

*Tutela ministeriale*

n.r.

## RILIEVO FOTOGRAFICO



## SCHEDA DEL FABBRICATO:

*Identificativo*

F100-M-194

*Foglio*

100

*Mappale*

194

*Tipo oggetto*

edificio a corpi congiunti

*Uso*

non utilizzato

*Interesse*

componente ambientale di pregio

*Trasformazioni ammesse*

Costruzioni componenti di un contesto unitario

*Strutture di copertura*

Non compilato

*Manto di copertura*

Non compilato

*Stato di conservazione*

pessimo

*Elementi architettonici di interesse*

*Tutela ministeriale*

n.r.

## RILIEVO FOTOGRAFICO





# SCHEDA DEL FABBRICATO:

**Identificativo**

F100-M-195

**Foglio**

100

**Mappale**

195

**Tipo oggetto**

edificio a corpi congiunti

**Uso**

non utilizzato

**Interesse**

di interesse culturale testimoniale

**Trasformazioni ammesse**

Costruzione di pregio storico-culturale e testimoniale

**Strutture di copertura**

Non compilato

**Manto di copertura**

Non compilato

**Stato di conservazione**

pessimo

**Elementi architettonici di interesse**

**Tutela ministeriale**

n.r.

## RILIEVO FOTOGRAFICO



## SCHEDA DEL FABBRICATO:

**Identificativo**

F100-M-196

**Foglio**

100

**Mappale**

196

**Tipo oggetto**

edificio a corpi congiunti

**Uso**

non utilizzato

**Interesse**

di interesse culturale testimoniale

**Trasformazioni ammesse**

Costruzione di pregio storico-culturale e testimoniale

**Strutture di copertura**

Non compilato

**Manto di copertura**

Non compilato

**Stato di conservazione**

pessimo

**Elementi architettonici di interesse**

**Tutela ministeriale**

n.r.

## RILIEVO FOTOGRAFICO



## SCHEMA DEL FABBRICATO:

*Identificativo*

F100-M-200

*Foglio*

100

*Mappale*

200

***Tipo oggetto***

edificio a corpi congiunti

***Uso***

utilizzato

***Interesse***

di interesse culturale testimoniale

***Trasformazioni ammesse***

Costruzioni componenti di un contesto unitario

***Strutture di copertura***

Non compilato

***Manto di copertura***

Non compilato

***Stato di conservazione***

buono

***Elementi architettonici di interesse***

***Tutela ministeriale***

n.r.

## RILIEVO FOTOGRAFICO



## SCHEDA DEL FABBRICATO:

*Identificativo*

F100-M-204

*Foglio*

100

*Mappale*

204

*Tipo oggetto*

Edificio a cortina

*Uso*

utilizzato

*Interesse*

componente ambientale di pregio

*Trasformazioni ammesse*

Costruzioni componenti di un contesto unitario

*Strutture di copertura*

Non compilato

*Manto di copertura*

Non compilato

*Stato di conservazione*

buono

*Elementi architettonici di interesse*

*Tutela ministeriale*

n.r.

## RILIEVO FOTOGRAFICO



# SCHEDA DEL FABBRICATO:

*Identificativo*

F100-M-205

*Foglio*

100

*Mappale*

205

*Tipo oggetto*

Edificio a cortina

*Uso*

utilizzato

*Interesse*

componente ambientale di pregio

*Trasformazioni ammesse*

Costruzioni componenti di un contesto unitario

*Strutture di copertura*

Non compilato

*Manto di copertura*

Non compilato

*Stato di conservazione*

buono

*Elementi architettonici di interesse*

*Tutela ministeriale*

n.r.

## RILIEVO FOTOGRAFICO



# SCHEDA DEL FABBRICATO:

**Identificativo**

F100-M-224

**Foglio**

100

**Mappale**

224

**Tipo oggetto**

**Uso**

**Interesse**

di scarso interesse intrinseco

**Trasformazioni ammesse**

Costruzioni componenti di un contesto unitario

**Strutture di copertura**

Non compilato

**Manto di copertura**

Non compilato

**Stato di conservazione**

**Elementi architettonici di interesse**

**Tutela ministeriale**

n.r.

## RILIEVO FOTOGRAFICO



# SCHEDA DEL FABBRICATO:

**Identificativo**

F100-M-225

**Foglio**

100

**Mappale**

225

**Tipo oggetto**

**Uso**

**Interesse**

di scarso interesse intrinseco

**Trasformazioni ammesse**

Costruzioni componenti di un contesto unitario

**Strutture di copertura**

Non compilato

**Manto di copertura**

Non compilato

**Stato di conservazione**

**Elementi architettonici di interesse**

**Tutela ministeriale**

n.r.

## RILIEVO FOTOGRAFICO



**SCHEMA DEL FABBRICATO:***Identificativo*

F100-M-324

*Foglio*

100

*Mappale*

324

*Tipo oggetto**Uso**Interesse*

componente ambientale di pregio

*Trasformazioni ammesse*

Costruzioni componenti di un contesto unitario

*Strutture di copertura*

Non compilato

*Manto di copertura*

Non compilato

*Stato di conservazione**Elementi architettonici di interesse**Tutela ministeriale*

n.r.

**RILIEVO FOTOGRAFICO**



## SCHEDA DEL FABBRICATO:

**Identificativo**

F100-M-332

**Foglio**

100

**Mappale**

332

**Tipo oggetto**

abitazione rurale

**Uso**

utilizzato

**Interesse**

di interesse culturale testimoniale

**Trasformazioni ammesse**

Costruzione di pregio storico-culturale e testimoniale

**Strutture di copertura**

Non compilato

**Manto di copertura**

Non compilato

**Stato di conservazione**

buono

**Elementi architettonici di interesse**

**Tutela ministeriale**

n.r.

## RILIEVO FOTOGRAFICO



## SCHEDA DEL FABBRICATO:

*Identificativo*

F100-M-502

*Foglio*

100

*Mappale*

502

*Tipo oggetto*

Basso servizio

*Uso*

utilizzato

*Interesse*

di interesse culturale testimoniale

*Trasformazioni ammesse*

Costruzione di pregio storico-culturale e testimoniale

*Strutture di copertura*

Non compilato

*Manto di copertura*

Non compilato

*Stato di conservazione*

demolito

*Elementi architettonici di interesse*

*Tutela ministeriale*

n.r.

## RILIEVO FOTOGRAFICO



## SCHEDA DEL FABBRICATO:

**Identificativo**

F100-M-520

**Foglio**

100

**Mappale**

520

**Tipo oggetto**

abitazione rurale

**Uso**

non utilizzato

**Interesse**

componente ambientale di pregio

**Trasformazioni ammesse**

Costruzione di pregio storico-culturale e testimoniale

**Strutture di copertura**

Non compilato

**Manto di copertura**

Non compilato

**Stato di conservazione**

mediocre

**Elementi architettonici di interesse**

**Tutela ministeriale**

n.r.

## RILIEVO FOTOGRAFICO



## SCHEDA DEL FABBRICATO:

*Identificativo*

F100-M-522

*Foglio*

100

*Mappale*

522

*Tipo oggetto*

Basso servizio

*Uso*

utilizzato

*Interesse*

componente ambientale di pregio

*Trasformazioni ammesse*

Costruzioni componenti di un contesto unitario

*Strutture di copertura*

Non compilato

*Manto di copertura*

Non compilato

*Stato di conservazione*

mediocre

*Elementi architettonici di interesse*

*Tutela ministeriale*

n.r.

## RILIEVO FOTOGRAFICO



**SCHEDA DEL FABBRICATO:****Identificativo**

F100-M-523

**Foglio**

100

**Mappale**

523

**Tipo oggetto**

Basso servizio

**Uso**

non utilizzato

**Interesse**

componente ambientale di pregio

**Trasformazioni ammesse**

Costruzioni componenti di un contesto unitario

**Strutture di copertura**

Non compilato

**Manto di copertura**

Non compilato

**Stato di conservazione**

pessimo

**Elementi architettonici di interesse****Tutela ministeriale**

n.r.

**RILIEVO FOTOGRAFICO**

**SCHEDA DEL FABBRICATO:***Identificativo*

F102-M-60

*Foglio*

102

*Mappale*

60

*Tipo oggetto**Uso**Interesse*

privo di interesse

*Trasformazioni ammesse*

Costruzioni componenti di un contesto unitario

*Strutture di copertura*

Non compilato

*Manto di copertura*

Non compilato

*Stato di conservazione**Elementi architettonici di interesse**Tutela ministeriale*

n.r.

**RILIEVO FOTOGRAFICO**

# SCHEDA DEL FABBRICATO:

*Identificativo*

F102-M-61

*Foglio*

102

*Mappale*

61

***Tipo oggetto***

Edificio a cortina

***Uso***

non utilizzato

***Interesse***

componente ambientale di pregio

***Trasformazioni ammesse***

Costruzioni componenti di un contesto unitario

***Strutture di copertura***

Non compilato

***Manto di copertura***

Non compilato

***Stato di conservazione***

mediocre

***Elementi architettonici di interesse***

***Tutela ministeriale***

n.r.

## RILIEVO FOTOGRAFICO



**SCHEDA DEL FABBRICATO:***Identificativo*

F102-M-62

*Foglio*

102

*Mappale*

62

*Tipo oggetto**Uso**Interesse*

privo di interesse

*Trasformazioni ammesse*

Costruzioni componenti di un contesto unitario

*Strutture di copertura*

Non compilato

*Manto di copertura*

Non compilato

*Stato di conservazione**Elementi architettonici di interesse**Tutela ministeriale*

n.r.

**RILIEVO FOTOGRAFICO**



# SCHEDA DEL FABBRICATO:

*Identificativo*

F102-M-64

*Foglio*

102

*Mappale*

64

*Tipo oggetto*

lavatoio

*Uso*

*Interesse*

di interesse culturale testimoniale

*Trasformazioni ammesse*

elementi testimoniali

*Strutture di copertura*

Non compilato

*Manto di copertura*

Non compilato

*Stato di conservazione*

*Elementi architettonici di interesse*

*Tutela ministeriale*

n.r.

## RILIEVO FOTOGRAFICO



# SCHEDA DEL FABBRICATO:

*Identificativo*

F102-M-88

*Foglio*

102

*Mappale*

88

***Tipo oggetto***

Edificio a cortina

***Uso***

utilizzato

***Interesse***

di scarso interesse intrinseco

***Trasformazioni ammesse***

Costruzioni componenti di un contesto unitario

***Strutture di copertura***

Non compilato

***Manto di copertura***

Non compilato

***Stato di conservazione***

buono

***Elementi architettonici di interesse***

***Tutela ministeriale***

n.r.

## RILIEVO FOTOGRAFICO



# SCHEDA DEL FABBRICATO:

**Identificativo**

F102-M-92

**Foglio**

102

**Mappale**

92

**Tipo oggetto**

Edificio a cortina

**Uso**

utilizzato

**Interesse**

componente ambientale di pregio

**Trasformazioni ammesse**

Costruzioni componenti di un contesto unitario

**Strutture di copertura**

Non compilato

**Manto di copertura**

Non compilato

**Stato di conservazione**

buono

**Elementi architettonici di interesse**

**Tutela ministeriale**

n.r.

## RILIEVO FOTOGRAFICO



# SCHEDA DEL FABBRICATO:

*Identificativo*

F102-M-99

*Foglio*

102

*Mappale*

99

*Tipo oggetto*

*Uso*

*Interesse*

di interesse culturale testimoniale

*Trasformazioni ammesse*

Costruzioni componenti di un contesto unitario

*Strutture di copertura*

Non compilato

*Manto di copertura*

Non compilato

*Stato di conservazione*

rudere

*Elementi architettonici di interesse*

*Tutela ministeriale*

n.r.

## RILIEVO FOTOGRAFICO



# SCHEDA DEL FABBRICATO:

**Identificativo**

F102-M-113

**Foglio**

102

**Mappale**

113

**Tipo oggetto**

Edificio a cortina

**Uso**

non utilizzato

**Interesse**

componente ambientale di pregio

**Trasformazioni ammesse**

Costruzioni componenti di un contesto unitario

**Strutture di copertura**

Non compilato

**Manto di copertura**

Non compilato

**Stato di conservazione**

mediocre

**Elementi architettonici di interesse**

**Tutela ministeriale**

n.r.

## RILIEVO FOTOGRAFICO



## SCHEDA DEL FABBRICATO:

*Identificativo*

F103-M-15

*Foglio*

103

*Mappale*

15

*Tipo oggetto*

palazzina

*Uso*

non utilizzato

*Interesse*

componente ambientale di pregio

*Trasformazioni ammesse*

Costruzioni componenti di un contesto unitario

*Strutture di copertura*

Non compilato

*Manto di copertura*

Non compilato

*Stato di conservazione*

buono

*Elementi architettonici di interesse*

*Tutela ministeriale*

n.r.

## RILIEVO FOTOGRAFICO



# SCHEDA DEL FABBRICATO:

**Identificativo**

F103-M-25

**Foglio**

103

**Mappale**

25

**Tipo oggetto**

palazzina

**Uso**

utilizzato

**Interesse**

di interesse culturale testimoniale

**Trasformazioni ammesse**

Costruzione di pregio storico-culturale e testimoniale

**Strutture di copertura**

Non compilato

**Manto di copertura**

Non compilato

**Stato di conservazione**

buono

**Elementi architettonici di interesse**

**Tutela ministeriale**

n.r.

## RILIEVO FOTOGRAFICO



# SCHEDA DEL FABBRICATO:

**Identificativo**

F105-M-1

**Foglio**

105

**Mappale**

1

**Tipo oggetto**

chiesa

**Uso**

utilizzato

**Interesse**

di eminente valore storico

**Trasformazioni ammesse**

Costruzione di eminente interesse storico-architettonico

**Strutture di copertura**

Non compilato

**Manto di copertura**

Non compilato

**Stato di conservazione**

buono

**Elementi architettonici di interesse**

**Tutela ministeriale**

Tutela ope legis (046010\_DE1)

## RILIEVO FOTOGRAFICO





# SCHEMA DEL FABBRICATO:

*Identificativo*

F105-M-1

*Foglio*

105

*Mappale*

1

*Tipo oggetto*

chiesa

*Uso*

utilizzato

*Interesse*

di eminente valore storico

*Trasformazioni ammesse*

Costruzione di eminente interesse storico-architettonico

*Strutture di copertura*

Non compilato

*Manto di copertura*

Non compilato

*Stato di conservazione*

buono

*Elementi architettonici di interesse*

*Tutela ministeriale*

Tutela ope legis (046010\_DE1)

## RILIEVO FOTOGRAFICO



# SCHEMA DEL FABBRICATO:

Identificativo

F105-M-2

Foglio

105

Mappale

2

## Tipo oggetto

chiesa

## Uso

utilizzato

## Interesse

di eminente valore storico

## Trasformazioni ammesse

Costruzione di eminente interesse storico-architettonico

## Strutture di copertura

Non compilato

## Manto di copertura

Non compilato

## Stato di conservazione

buono

## Elementi architettonici di interesse

## Tutela ministeriale

Tutela ope legis (046010\_DE1)

## RILIEVO FOTOGRAFICO



# SCHEDA DEL FABBRICATO:

**Identificativo**

F105-M-2

**Foglio**

105

**Mappale**

2

**Tipo oggetto**

chiesa

**Uso**

utilizzato

**Interesse**

di eminente valore storico

**Trasformazioni ammesse**

Costruzione di eminente interesse storico-architettonico

**Strutture di copertura**

Non compilato

**Manto di copertura**

Non compilato

**Stato di conservazione**

buono

**Elementi architettonici di interesse**

**Tutela ministeriale**

Tutela ope legis (046010\_DE1)

## RILIEVO FOTOGRAFICO



# SCHEMA DEL FABBRICATO:

**Identificativo**

F105-M-A

**Foglio**

105

**Mappale**

A

**Tipo oggetto**

chiesa

**Uso**

utilizzato

**Interesse**

di eminente valore storico

**Trasformazioni ammesse**

Costruzione di eminente interesse storico-architettonico

**Strutture di copertura**

Non compilato

**Manto di copertura**

Non compilato

**Stato di conservazione**

buono

**Elementi architettonici di interesse**

**Tutela ministeriale**

Tutela ope legis (046010\_DE1)

## RILIEVO FOTOGRAFICO



# SCHEMA DEL FABBRICATO:

**Identificativo**

F105-M-A

**Foglio**

105

**Mappale**

A

**Tipo oggetto**

chiesa

**Uso**

utilizzato

**Interesse**

di eminente valore storico

**Trasformazioni ammesse**

Costruzione di eminente interesse storico-architettonico

**Strutture di copertura**

Non compilato

**Manto di copertura**

Non compilato

**Stato di conservazione**

buono

**Elementi architettonici di interesse**

**Tutela ministeriale**

Tutela ope legis (046010\_DE1)

## RILIEVO FOTOGRAFICO

